

12

Réfrigérateurs / Cuisine

Réfrigérateurs Dometic	366-367
Grilles et accessoires pour réfrigérateurs	368-369
Pièces détachées réfrigérateurs	370 à 375
Réfrigérateurs & pièces détachées Thetford	376 à 378
Réchauds et cuves	379 à 384
Hottes / électroménagers	385
Fours	386



Info Conseil

Les dimensions s'entendent largeur x profondeur x hauteur

NOUVEAU

Dometic

■ Glacières CombiCool à absorption



A absorption trimixte (12 V 230 V et gaz) offrant une capacité de refroidissement jusqu'à 30 °C en-dessous de la température ambiante (-25 °C sur le RC 1200 EGP). Mode gaz : allumage piezo et régulation de la flamme selon 3 niveaux, mode 230 V : régulation thermostatique. Hauteur intérieure suffisante pour le rangement de bouteilles de 1,5 et 2 litres. Poids 16 kg

Référence	Désignation	Consommation	Volume	Dimensions	Prix €
X815837	RC 1600 EGP	75 W / 10,5 g/h	31 l	500 x 443 x 400 mm	405,70
X817405	N RC 1200 EGP	85 W / 10,6 g/h	41 l	500 x 508 x 441 mm	NC



Évaporateur avec surface permettant de poser le bac à glaçons



Régulation de la flamme / piezo / contrôle thermostatique

NOUVEAU

■ Support de glacière



Structure robuste en aluminium anodisé pour un parfait maintien de la glacière (poids maxi : 40 kg). S'adapte à la morphologie du terrain avec le pied ajustable. 2 positions : basse 500 x 445 x 345 mm et haute 500 x 325 x 455 mm.

Référence	Dimensions	Poids	Prix €
X817398	620 x 90 x 90 mm (fermé)	1,7 kg	33,90

■ Série 5

Réfrigérateurs à absorption trimixte (12 V 230 V et gaz), avec porte réversible (plane). Avec éclairage intérieur, verrouillage double de la porte (en haut et en bas) avec position de ventilation. Contrôle thermostatique en utilisation sur le secteur 230 V et gaz. Allumage par piezo électronique.



Verrouillage de porte



Compartment freezer



Allumeur piezo

Référence	Désignation	Volume	Conso. carburant	Consommation	Dimensions	Poids	Prix €
X815833	RM 5310	60 l (+ freezer 5 l)	270 g / 24h	2,5 kWh / 24h	486 x 474 x 618 mm	20,7 kg	941,10
X815834	RM 5330*	70 l (+ freezer 5 l)	270 g / 24h	2,5 kWh / 24h	486 x 474 x 821 mm	22,2 kg	1100,20
X815835	RM 5380	80 l (+ freezer 5 l)	270 g / 24h	2,5 kWh / 24h	486 x 474 x 821 mm	23 kg	1185,90

* Le RM 5330 est destiné au montage au-dessus d'un passage de roue

■ Remplacement des anciens réfrigérateurs Dometic / Electrolux :

RM 5310 (60 l) -> réfrigérateurs 60 l : RM 200, RM 210, RM 212, RM 216, RM 2200, RM 4200 / 06 / 07, RM 4210 / 11 LM / 13 / 17 et RM 5211
 RM 5330 (70 l) -> réfrigérateurs 70 l et 77 l avec passage de roue : RM 270, RM 2260, RM 2262, RM 4230 L / 31 / 36 / 37, RM 4270 / 71, RM 5271 LM, RM 6270 / 71, RM 7270 / 71
 RM 5380 (80 l) et RM 8500 et RM 8501 (100 l) -> réfrigérateurs 103l : RM 400 P, RM 4237, RM 4281, RM 4400 L / 01 LM / 05 L, RM 5401 LM / 05 LM, RM 6400 / 01 / 05, RM 7400 / 01 / 05
 RM 8400 et RM 8401 (90 l) -> anciens réfrigérateurs 89 l : RM 4260 / 61, RM 4360 / 61, RM 6360 / 61, RM 7360 / 61
 RMS 8500 et RMS 8501 (90 l passage de roue) -> anciens réfrigérateurs 89 l : RM 4290 / 91, RM 6290 / 91, RM 7290 / 91
 RMD 8501 et 8505 (160 l à double-porte) -> anciens réfrigérateurs 150 l : RM 4501, RM 4605, RM 4701 / 05, RM 4801 / 05, RM 6501 / 05, RM 6701 / 05, RM 7501 L, RM 7601 L / 05 L, RM 7651 L / 55 L, RM 7701 L / 05 L
 RMD 8505 (160 l) -> anciens réfrigérateurs RM 4501, RM 4605, RM, 4701/05, RM 4801/05, RM 6501/05, RM 6701/05, RM 7501L, RM 7601L/05L, RM 7651L/55L, RM 7701L/05L



■ Série 8

NOUVEAU

Dometic

Cette gamme de réfrigérateurs à absorption trimixte (12 V 230 V et gaz) offre un confort d'utilisation maximal, un design épuré et une efficacité accrue :

- compartiment freezer amovible : volume de stockage amélioré, baisse de la consommation de l'ordre de 20%
- rangements optimisés : clayettes à fixation flexible, bac à légumes à compartiments modulables, bacs de porte ergonomiques et anti-fuite
- ouverture de la porte du bout des doigts et verrouillage de la porte avec position de ventilation. Alarme de porte ouverte sur les versions AES.
- panneau de commande avec menu de navigation à LED (AES)
- éclairage intérieur à LED

Tous les modèles disposent de l'ouverture de la porte à gauche

Deux versions proposées :

- allumage piezo = avec contrôle thermostatique en utilisation sur le secteur 230 V et le gaz.
- AES = avec sélection automatique de l'énergie la plus efficace (et sélection manuelle possible). Allumage électronique du gaz. Contrôle thermostatique pour toutes les sources depuis le panneau de commande à affichage digital avec avertissement visuel.

Les modèles RMS sont destinés au montage au-dessus des passages de roue, le RMD est un modèle grand volume à double-porte.

Info Conseil

Les autres réfrigérateurs de la gamme et versions AES sont disponibles sur demande et livrables rapidement - nous consulter



Version piezo



Version AES

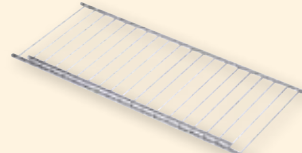

Référence	Désignation	Version	Volume	Conso. carburant	Consommation	Dimensions	Poids	Prix €
X814953	RM 8400	Piezo	90 l (+ freezer 8 l)	250~270 g / 24 h	2,0~2,2 kWh / 24 h	486 x 569 x 821 mm	27,5 kg	1228,00
X814954	RM 8401	MES	90 l (+ freezer 8 l)	250~270 g / 24 h	2,0~2,2 kWh / 24 h	486 x 569 x 821 mm	27,5 kg	1285,50
X814949	RM 8500	Piezo	100 l (+ freezer 9 l)	250~270 g / 24 h	2,0~2,2 kWh / 24 h	525 x 569 x 821 mm	27,8 kg	1239,50
X817104	N RM 8505	AES	100 l (+ freezer 9 l)	250~270 g / 24 h	2,0~2,2 kWh / 24 h	525 x 569 x 821 mm	27,8 kg	1387,40
X814951	RMS 8500	Piezo	90 l (+ freezer 9l)	250~270 g / 24h	2,0~2,2 kWh / 24h	525 x 569 x 821 mm	25,5 kg	1205,10
X817200	N RMD 8505	AES	160 l (+freezer 30 l)	380 g / 24 h	3,2 kWh / 24 h	525 x 568 x 1245 mm	37 kg	2361,60

Clayettes

Se montent à la place du compartiment freezer pour une utilisation optimale de l'espace réfrigérateur.

Référence	Cas d'emploi	Descriptif	Prix €
X816252	RM(S) 8400 et 8401	Permet un gain de 5 l	21,90
X816253	RM(S) 8500 8501 et 8505	Permet un gain de 6 l	21,90

■ Réfrigérateurs à compression

NOUVEAU

Cette gamme de réfrigérateurs (12 / 24 V) est un vrai régal pour les yeux : façade en inox, éclairage intérieur bleuté... Ils sont également pratiques : range-bouteilles et bacs de rangement ouverts et fermés permettent un rangement exemplaire.

+ Produit

Continue à produire du froid jusqu'à 43 °C



Référence	Désignation	Volume	Consommation	Puissance	Dimensions	Poids	Prix €
X817088	CR 50S	48 l (dont freezer 5 l)	1,4~1,7 kWh / 24h	40 W	380 x 534 x 500 mm	19 kg	1007,50
X817089	CR 65S	64 l (dont freezer 7,2 l)	1,6~1,9 kWh / 24h	45 W	448 x 525 x 545 mm	20 kg	1119,60



■ Grilles Dometic LS100 / LS200



1



2



3

Vendu par sachet de 50



4



5

Kit comprenant le cadre, la grille amovible et le couvercle. Utilisé pour tous les réfrigérateurs à encastrer allant de 40 à 103 l

Kit supérieur LS100

Dim. encastrément 451 x 156 mm - Passage d'air libre 300 mm²

Référence	Coloris	Descriptif	Prix €
1 X919005	Blanc		58,70
X814957	RAL 9001 (crème)		58,70
X813768	Gris RAL 7035	Livré sans cache-hiver	129,30

Kit inférieur LS200

Dim. encastrément 451 x 156 mm - passage d'air libre 300 mm²

Référence	Coloris	Descriptif	Prix €
2 X919177	Blanc		54,90
X814958	RAL 9001 (crème)		54,90
X813769	Gris RAL 7035	Livré sans cache-hiver	23,90

Pièces détachées pour grilles LS100 / LS200

Référence	Désignation	Coloris	Prix €
X918398	Kit hiver WA 120-130	Blanc, pour LS100-200	31,90
X816256	Kit hiver WA 120-130	RAL 9001, pour LS100-200	21,90
X815838	Cache hiver WA 120	Gris RAL 7035, pour LS100	30,60
X815839	Cache hiver WA 130	Gris RAL 7035, pour LS200	30,60
X812941	Cadre R 1640	Blanc, pour LS100	17,60
X919734	Cadre R 1650	Blanc, pour LS200	28,30
X919008	Grille seule A 1620	Blanc, pour LS100	NC
X919009	Grille seule A 1630	Blanc, pour LS200	16,20
3 X9208555	Verrou de grille	Blanc, tous modèles	1,50
X807153	Verrou de grille	RAL 9001, tous modèles	NC
4 X816255	Verrou de grille	Blanc, tous modèles	8,90
5 X805473	Insert de grille	RAL 9001, pour LS100	21,10
X812817	Insert de grille	Blanc, pour LS100	22,00

■ Grille Dometic LS300



1

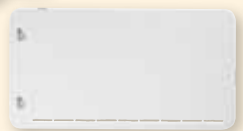

2

Kit comprenant le cadre, la grille amovible et le couvercle. Utilisé pour les réfrigérateurs de plus de 103 l (2 grilles conseillées pour réfrigérateurs à double-porte).

Référence	Dim. encastrément	Passage d'air	Coloris	Prix €
1 X813770	490 x 249 mm	640 cm ²	Blanc	85,20

Accessoires pour grille LS300

Référence	Désignation	Descriptif	Prix €
2 X814959	Kit hiver EWS 300	Cache isolé à la mousse polyuréthane spécial grand froid, se monte à la place de la grille	64,40
X816254	Cache hiver	Blanc (couvercle seul)	49,50
X816505	Cache hiver	Gris	49,50

■ Grille Dometic LS500



Kit comprenant le cadre, la grille amovible et le couvercle. Utilisé pour tous les réfrigérateurs de 135 à 225 l

Référence	Dim. encastrément	Passage d'air	Coloris	Prix €
X813041	451 x 339 mm	700 cm ²	Blanc	85,20

■ Aérateur de toit R500

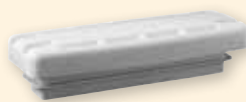

Utilisé pour tous les réfrigérateurs de 135 à 225 l. Permet de dévier l'évacuation de chaleur par le toit lorsque les grilles d'origine sont situées du côté de l'auvent.

Référence	Dim. encastrément	Coloris	Prix €
X925292	507 x 87 mm	Blanc	110,50

★ **Produit Star** : Améliorez la rentabilité de votre magasin avec notre liste conseil



Info Conseil

Les tuyaux sont vendus à la longueur / au rouleau Pratique ! Le prix de vente indiqué est au mètre

Tuyaux gaz brûlés

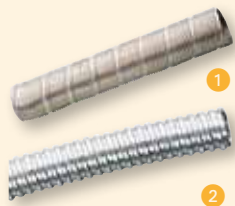

Référence	Descriptif	Prix €
1 X487011	Gaine inox Ø 25 mm. Le rouleau de 10 m	14,20
X1212	Flexalux Ø 30 mm. Le rouleau de 10 m	14,20
2 X913059	Annelé Ø 25 mm. Longueur 300 mm	4,30

Relais d'alimentation



Référence	Descriptif	Prix €
X911013	Il coupe automatiquement le 12 V réfrigérateur dès l'arrêt, évitant ainsi le risque de décharger la batterie d'alimentation	21,10

Ventilateurs pour réfrigérateurs



+ Produit

Se monte sur la cuve du réfrigérateur pour apporter de l'air frais sous l'agrégat.

NOUVEAU



+ Produit

Se monte en passant par la grille extérieure = montage rapide (10 minutes)

Référence	Désignation	Descriptif	Prix €
1 X802910	Ventilateur simple	12 V - dim. 95 x 95 mm, équipé d'une sonde thermique. A fixer derrière la grille haute d'aération	22,00
2 X921116	Ventilateur double	Auto 12 V - dim. 210 x 100 mm. Tableau de commande 90 x 40 mm en applique, thermostat réglable et interrupteur 3 vitesses	75,40
3 X803602	Thermostat	Pour ventilateur de frigo	6,30
4 X816257	Ventilateur	Consommation et bruits réduits ! Le kit comprend un ventilateur 90 x 90 mm avec support de fixation, une sonde et son interrupteur, les accessoires et connectiques	83,50
5 X817090	Kit de ventilation	Pour une ventilation optimale du réfrigérateur à absorption. Commandé par thermostat, conseillé en cas de fortes températures extérieures ou de fort rayonnement solaire.	92,70

Accessoires divers



Référence	Désignation	Descriptif	Prix €
1 X808175	Bac à glaçons	Aluminium Dim. 165 x 85 x 20 mm	6,50
2 X924586	Bac à glaçons	Plastique Dim. 180 x 90 x 26 mm	13,70
3 X814967	Filtre à charbon actif	Pour série 4000 - 7000 et 8000	29,90

★ Produit Star : Améliorez la rentabilité de votre magasin avec notre liste conseil



Info Conseil

Voir aussi les pièces intérieures (clayettes, balconnets...) en page 374

■ Pièces détachées série 4

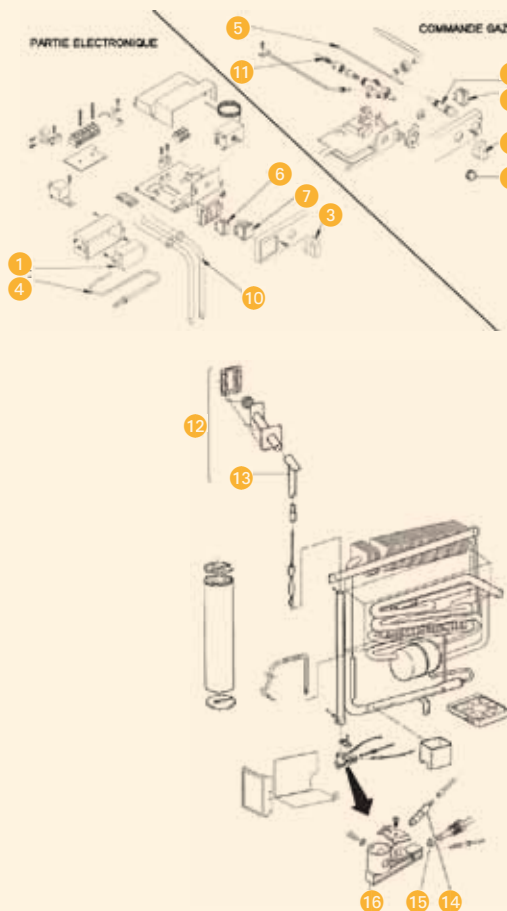

Référence	Désignation	Descriptif		Prix €
1 X804164	Allumeur	Electronique	B ★	91,30
2 X809043	Bouton	De thermostat électrique		11,00
X809044	Bouton	De vanne gaz		8,90
3 X930349	Bouton	De thermostat + vanne (AM)		12,90
4 X812803	Câble + bougie	Lg. 600 mm	B ★	51,10
5 X807264	Câble	Lg. 1,35 m pour piezo		21,50
6 X812824	Interrupteur	12 V	B ★	34,20
7 X816285	Interrupteur	230 V + voyant		21,20
8 X807158	Interrupteur	Ambre 230V	B ★	8,30
9 X816434	Piezo	Manuel, noir	B ★	26,70
10 X816286	Résistance 12 V	120 W		74,30
X812908	Résistance 12 V	130 W, 200 mm		83,60
X806320	Résistance 230 V	105 W, 200 mm	B	63,50
X806323	Résistance 230 V	130 W, 130 mm	B ★	65,00
11 X804167	Thermocouple		B ★	49,50
12 X812791	Kit d'évacuation	Gaz brûlés, Ø 30 mm intérieur	B ★	88,10
13 X807155	Cheminée	Antirefouleur - Ø 25 mm		41,80
14 X805602	Electrode			21,60
15 X807156	Injecteur	43 microns	B ★	22,00
X816435	Injecteur	45 microns		22,10
16 X19416	Brûleur seul		B ★	69,70
X812781	Charnière de porte	La paire	B ★	35,50

■ Pièces détachées série 6

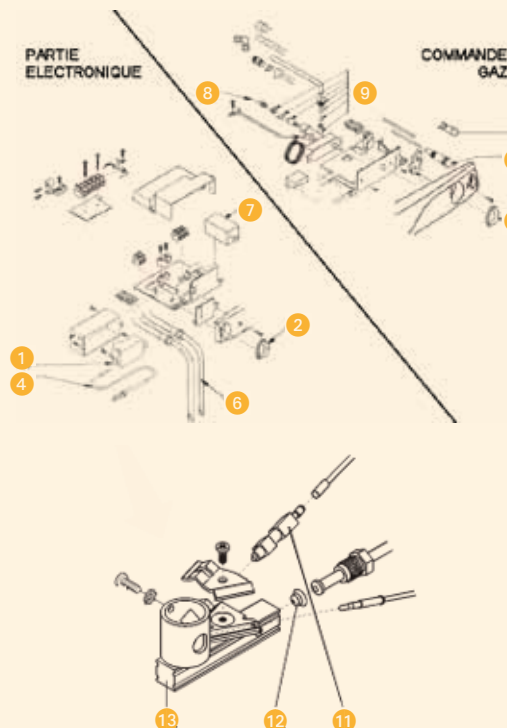

Référence	Désignation	Descriptif		Prix €
1 X804164	Allumeur	Electronique	B ★	91,30
2 X808031	Bouton	De sélecteur d'énergie	B ★	15,30
3 X808030	Bouton	De thermostat		15,30
4 X812803	Câble + bougie	Lg. 600 mm	B ★	51,10
5 X816434	Piezo	Manuel, noir	B ★	26,70
6 X816286	Résistance 12 V	120 W (RM 6270 - 6290/1 - 6400/1)		74,30
X812908	Résistance 12 V	130 W, 200 mm (RM 6360/1 - 6400/1)		83,60
X816448	Résistance 230 V	135 W (RM 6270 - 6290/1 - 6400/1)		83,60
X816044	Résistance 230 V	135 W (RM 6360/1 - 6400/1)	B	77,40
7 X929164	Sélecteur			57,30
8 X804167	Thermocouple		B ★	49,50
9 X808013	Thermostat	Mixte		188,80
11 X805602	Electrode			21,60
12 X816435	Injecteur	45 microns		22,10
X807156	Injecteur	43 microns	B ★	22,00
13 X19416	Brûleur seul		B ★	69,70
X812640B	Charnière de porte	Porte freezer		NC



■ Pièces détachées série 7

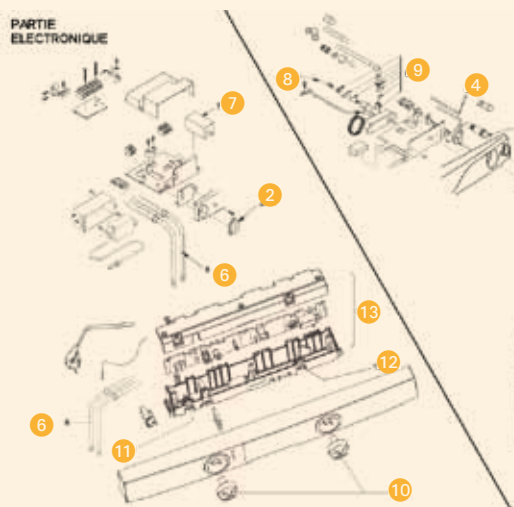

PARTIE GAZ

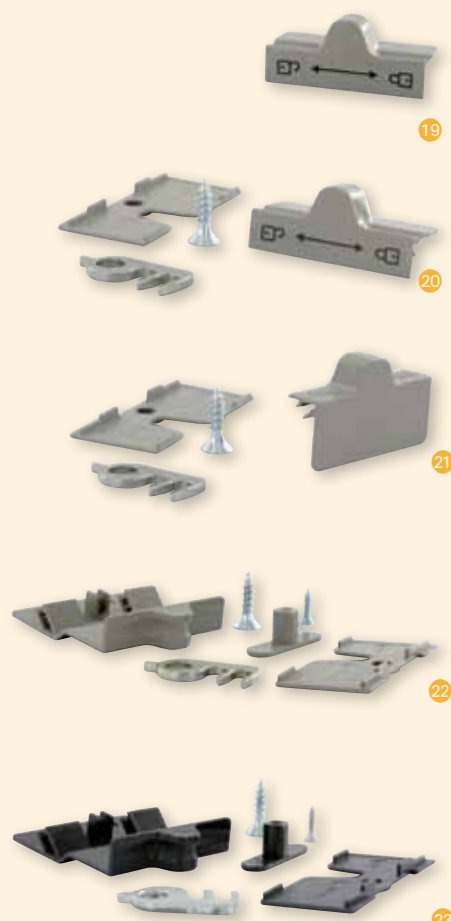
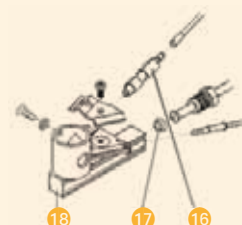
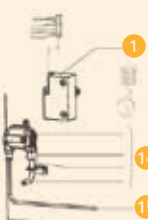

Référence	Désignation	Descriptif	Prix €
1 X812778	Allumeur	Electronique	158,40
2 X816444	Bouton	De commande électrique	17,50
3 X816445	Bouton	De commande gaz	17,50
4 X807264	Câble	Lg. 1,35 m pour piezo	21,50
5 X816434	Piezo	Manuel, noir	B ★ 26,70
6 X816286	Résistance 12 V	120 W, série 7200	74,30
X812908	Résistance 12 V	130 W, 200 mm, série 7400	83,60
X816447	Résistance 12 V	170 W, série 7600	91,40
X816044	Résistance 230 V	135 W, RM 7270	B 77,40
X816448	Résistance 230 V	125 W, RM 7400	83,60
X816431	Résistance 230 V	135 W, RM 7401	69,70
X816450	Résistance 230 V	200 W, série 7600	101,50
7 X929164	Sélecteur		57,30
8 X804167	Thermocouple		B ★ 49,50
9 X808013	Thermostat	Mixte	188,80
10 X816451	Bouton	De commande électrique/gaz	9,80
11 X815160	Arbre température	AES	11,20
X816452	Arbre température	MES	11,20
12 X815093	Axe thermostat		10,20
13 X812771	Platine	AES	246,00
X812772	Platine	MES	178,90
14 X814973	Électrovanne		158,40
15 X816453	Alimentation gaz		39,10
X816429	Filtre pour robinet gaz		9,00
16 X805602	Electrode		21,60
17 X807156	Injecteur	43 microns	B ★ 22,00
X816435	Injecteur	45 microns	22,10
X812107	Injecteur	16 microns	B 20,90
18 X812106	Brûleur		88,90
19 X812099	Fermeture centrale	Grise	B 27,00
20 X812774	Kit fermeture	Gris, porte simple	B ★ 33,20
21 X812773	Kit fermeture	Gris, porte double	B ★ 43,40
22 X812102	Kit fermeture	Gris, porte double	B ★ 30,60
23 X816040	Kit fermeture	Noir, porte double	B 23,80
X812640B	Charnière de porte	Porte freezer	NC



NOUVEAU

Info Conseil

Voir aussi les pièces intérieures (clayettes, balconnets...) en page 374



■ Pièces détachées série 8000

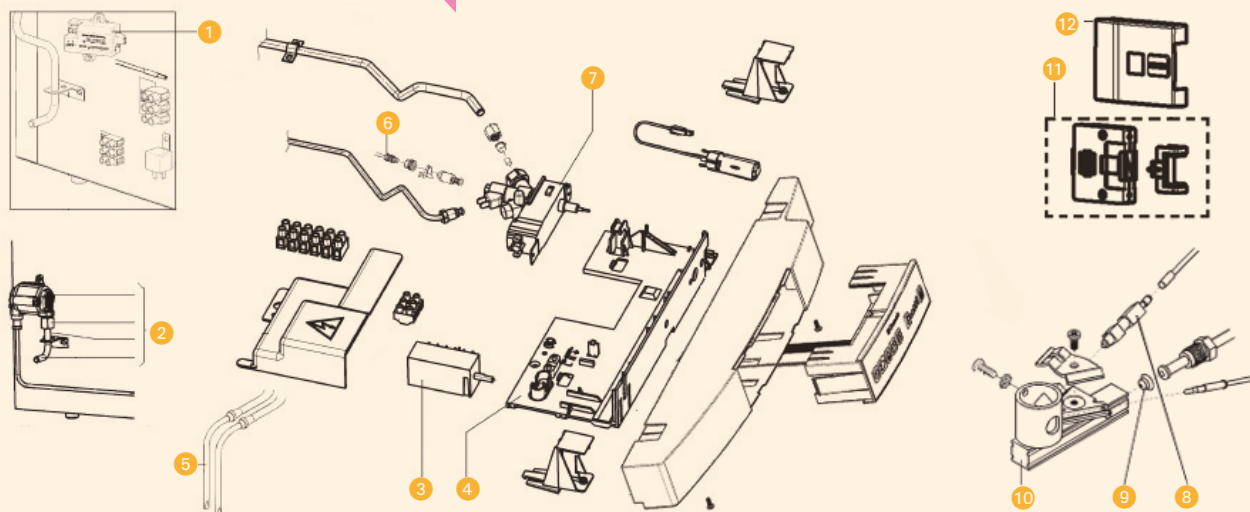

Référence	Désignation	Descriptif	Prix €	Référence	Désignation	Descriptif	Prix €
1 X812778	Allumeur	Electronique	158,40	X816450	Résistance 230 V	200 W - RMD 8505 > 07/2012	101,50
2 X814973	Electrovanne		158,40	6 X804167	Thermocouple		B ★ 49,50
3 X808014	Sélecteur		108,30	7 X808013	Thermostat	Mixte	188,80
4 X814969	Platine	AES mono-porte	223,60	8 X805602	Electrode		21,60
X817095	N Platine	AES double-porte	189,50	9 X816435	Injecteur	45 microns	22,10
X817096	N Fiche de connexion	AES	NC	X807156	Injecteur	43 microns	B ★ 22,00
X814970	Platine	MES	193,80	10 X812106	Brûleur		88,90
5 X812908	Résistance 12 V	130 W, 200 mm / mono-porte	83,60	X816432	Brûleur	8400 - 8500	60,40
X817092	N Résistance 12 V	200 W - RMD 8505	93,80	X815150	Charnière	Porte freezer (RMD 8550)	B 20,20
X817093	N Résistance 12 V	200 W - RMD 8505 > 07/2012	NC	11 X817541	N Eclairage	8400 - 8500 - 8501 - 8555	B NC
X816431	Résistance 230 V	135 W mono-porte	69,70	X817542	N Eclairage	8401 - 8405 - 8505 - 8551	B NC
X817091	N Résistance 230 V	200 W - RMD 8505	99,20	12 X815150	N Couvercle d'éclairage		B 20,20

■ Arrêts de porte



Référence	Cas d'emploi	Descriptif	Prix €
1 X812799	RM 650	Inférieur droit	19,90
2 X812798	RM 650	Inférieur gauche	19,90
3 X812800	RM 650	Verrou	B 39,10
4 X804198	RM 270, RM 275, RM 400		B ★ 31,90
5 X812823	RM 2200, RM 2260		41,80
6 X806613	Série 5000 (AM)		B ★ 23,40
7 X803660	11160, 11170, 11190 SADEC	Goupille de porte	1,00
8 X812801	Série 6000		B 22,00
9 X811129	Série 6000	frigos double-porte	B ★ 35,50

■ Boutons



Référence	Cas d'emploi	Descriptif	Prix €
X804187	RM 216 ancien modèle	Gaz ou électrique	26,30
X806336	RM 2262	Électrique	38,70

★ **Produit Star** : Améliorez la rentabilité de votre magasin avec notre liste conseil



■ Interrupteurs



Référence	Cas d'emploi	Descriptif	Prix €
1 X803657	Electrolux	Double	0,10
2 X17510	Sadec 12/220 V	Double	15,80

■ Allumeurs piezo et électroniques



Référence	Cas d'emploi	Descriptif	Prix €
1 X804163	RM 180, RM 181, RM 185, RM 270, RM 400, séries 4000 et 6000	Manuel B ★	23,80
2 X804161	RM 216 ancien modèle	Manuel	62,80
3 X16414		Manuel	9,60
4 X804165	RM 2200, RM 2260	Electronique	100,00
5 X804164	séries 4000 et 6000	Electronique B ★	91,30

■ Thermostat



Référence	Cas d'emploi	Descriptif	Prix €
X16506	Sadec et RM 216	Electrique	69,70

■ Eclairage



Référence	Descriptif	Prix €
X808012	Complet 12 V, pour série 7000	63,50

■ Bobines ancien modèle



Référence	Désignation	Cas d'emploi	Prix €
X812820	PM	Electrolux, Trumatic, Cramer, Riviera	29,00
X804567	GM	Electrolux, Trumatic, Cramer, Riviera	38,90

■ Thermocouples



Référence	Longueur	Cas d'emploi	Descriptif	Prix €
1 X804171		RM 180 - RM 185 - RM 2202 RM 2260 - RM 2262		82,10
2 X804562	220 mm			16,60
X804563	450 mm			19,30
X804564	1000 mm			26,30
X804565	1500 mm			30,40
3 X803704	450 mm		De sécurité	13,80

■ Cordon



Référence	Désignation	Prix €
X804175	Sunny Cool 12 V	66,60



■ TABLEAU RECAPITULATIF DES PIECES DETACHEES DOMETIC

	bouton gaz	bouton elec	arrêt porte	inter 12V	inter 230V	thermo	piezo / allum*	balconnet sup	balconnet inf	clayette sup	clayette inf	porte freezer	charnière freezer
RM4180	809044	809043	806338	812824	816285	804167	804163						
RM4181	809044	809043	806338	812824	816285	804167	804164						
RM4200	930349	930349	806338		806344	804167	804163	809023	809024				
RM4203	930349	-	806338			804167	804163	809023	809024				
RM4211	930349	930349	806338	812824	816285	804167	804164	809023	809024				
RM4230	930349	930349	812813	812824	816285	804167	804163	809023	809024		817001		
RM4231	930349	930349	806338	812824	816285	804167	804164	809023	809024		817001		
RM4270-4400-4360	816558	930349	806338	812824	816285	804167	804163	809023	809024	817000	817001		812781
RM4271-4361-4400L-4401L-4405	816558	930349	806338	812824	816285	804167	804164	809023		817000	817001		812781
RM4290	806330	930349	806338	812824	816285	804167	804163		809040			817002	812781
RM5211-5271-5401	806330	930349	806613	812824	816285	804167	804164	809023	809024				
RM5405			806613	812824	816285	804167							812781
RM6270-6271	808030	808031	811129	808014	808014	804167	804164						812640B
RM6290L-6291L	808030	808031	811129	808014	808014	804167	804164	816992	810200				812640B
RM6360L-6361	808030	808031	811129	808014	808014	804167	804164						812640B
RM6365L	808030	808031	811129	808014	808014	804167	804164						812640B
RM6405	808030	808031	811129	808014	808014	804167	804164	816992	810200				812640B
RM6400L-6401L	808030	808031	811129	808014	808014	804167	804164	816992	810200				812640B
RM6505-6705	815164		812801			804167	804164						
RM7270	816445	816444				804167	812778						812640B
RM7271	816451	816451											812640B
RM7290								816992					812640B
RM7291								816992					812640B
RM7360	816451	816451											812640B
RM7361													812640B
RM7400	816445	816444				804167	812778	816992	812882				812640B
RM7401	816451	816451						816992	812882				812640B
RM7405	816451	816451						816992	812882				812640B
RM7601			812773			804167		816992	812882	816995	816998		
RM7605			812773				816434	816992	812882	816995	816998		
RM7651			812102			804167	816434	816992	812882	816995	816998		
RM7655			812102				816434	816992	812882	816995	816998		
RM8400-8401-8405						804167			816994	816996	816999	817003	815150
RM8500-8501-8505						804167	812778	816993		816997		817004	815150
RM8551-8555						804167	812778	816993				817004	815150

*X804163 + X804164= piezo / X812778 + X816434= allumeur électronique



■ Résistances pour réfrigérateurs

Référence	Dimensions	Version	Cas d'emploi	Marque	Tension	Puissance	Prix €
X803637	Ø 14 x 80 mm	Droite		SADEC	12 V	90 W	64,70
X803643	Ø 14 x 75 mm	Droite		SADEC	12 / 230 V	50 W	53,20
X803648	Ø 14 x 95 mm	Droite		SADEC	230 V	110 W	63,30
X803641	Ø 9,6 x 220 mm	Droite	Divers	DOMETIC	12 V	120 W	37,50
X803644	Ø 9,6 x 95 mm	Droite	Divers	DOMETIC	230 V	85 W	42,60
X803645	Ø 9,6 x 160 mm	Droite	Divers	DOMETIC	230 V	85 W	83,80
X803646	Ø 9,6 x 160 mm	Droite	Divers	DOMETIC	230 V	100 W	87,50
X803649	Ø 9,6 x 220 mm	Droite	Divers	DOMETIC	230 V	120 W	65,90
X806317	Ø 9,6 x 200 mm	Coudée	RM 400-4261-4270-4271-4361-5211LM	ELECTROLUX	12 V	120 W	92,10
X807992	Ø 9,6 x 180 mm	Droite	RC 1600 ET NORKIDA	ELECTROLUX	24 V	75 W	72,80
X810187	Ø 9,6 mm	Coudée	RM 6505	ELECTROLUX	230 V	220 W	100,00
X812986	Ø 9,6 mm	Coudée	RM 6505	ELECTROLUX	12 V	175 W	80,50
X806323	Ø 9,46 x 130 mm	Coudée	RM 5401 LM	ELECTROLUX	230 V	135 W	B ★ 65,00
X804152	Ø 9,6 x 160 mm	Droite	RM 185	ELECTROLUX	12 V	85 W	43,30
X804156	Ø 9,6 x 160 mm	Droite	RC 1600	ELECTROLUX	230 V	85 W	67,00
X804159	Ø 9,6 x 200 mm	Coudée	RM 216 NM	ELECTROLUX	12 V	85 W	55,30
X806315	Ø 9,6 x 200 mm	Coudée	RM 4180	ELECTROLUX	12 V	100 W	63,20
X810012	Ø 9,6 x 200 mm	Coudée	RM 6501	ELECTROLUX	230 V	220 W	92,90



■ Résistances Thetford

Référence	Cas d'emploi	Tension	Puissance	Prix €
X813369	N80P - N100M - N112 < 05/2009, et N100A	12 V	140 W	42,00
X815848	N80P - N100M - N112 >= 05/2009 & N 3080	12 V	140 W	49,90
X815849	N97 - N100 < 05/2009	12 V	140 W	42,00
X815850	N97 - N100 >= 05/2009 & N 3100	12 V	140 W	43,10
X815851	N145A >= 01/2005	12 V	147 W	42,00
X815852	N145 - N150 - N175 - N180 < 03/2008	12 V	147 W	42,00
X815853	N145 - N150 - N175 - N180 03/2008-05/2009	12 V	190 W	96,00
X815854	N145 - N150 - N175 - N180 >= 05/2009 & N 3145 - 3150 - 3175	12 V	190 W	46,20
X813370	N80P - N100M - N112 < 07/2005, et N100A	230 V	140 W	39,30
X815855	N80P - N100M - N112 07/2005-04/2009	230 V	140 W	42,00
X815856	N97 - N100 < 05/2009	230 V	140 W	42,00
X815857	N80P - N100M - N112 >= 05/2009 & N 3080	230 V	153 W	51,90
X815858	N97 - N100 >= 05/2009 & N 3100	230 V	153 W	56,90
X815859	N145A >= 01/2005	230 V	200 W	42,00
X815860	N145 - N150 - N175 - N180 < 05/2009	230 V	200 W	42,00
X815861	N145 - N150 - N175 - N180 >= 05/2009 & N 3145 - 3150 - 3175	230 V	200 W	47,90

■ Résistances spéciales

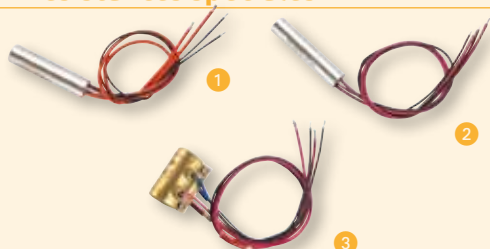

Référence	Dimensions	Version	Tension	Puissance	Descriptif	Prix €
1 X815568	Ø 19 x 80 mm	Droite	12 / 230 V	110 W	type Camping-gaz T618	97,80
X913002	Ø 19 x 80 mm	Droite	24 / 230 V	110 W	type Camping-gaz T618	56,40
2 X804158	Ø 24 x 49 mm	Droite	12 / 230 V	75 W	type Electrolux RM 216 (AM)	128,30
3 X803642	Ø 19 x 80 mm	Collier	12 / 230 V	60/70 W	pour frigos portables	81,00



NOUVEAU



THETFORD
Loving Leisure

■ Réfrigérateurs N3000

Dispose de tous les raffinements technologiques. Ses fonctions automatiques, son système d'autodiagnostic et sa facilité de démarrage en font l'un des meilleurs et des plus efficaces réfrigérateurs mobiles disponibles sur le marché des loisirs à l'heure actuelle.

Nouvelle conception : panneau de commande à écran tactile qui s'assombrit lentement lorsqu'il n'est plus sollicité (gamme LCD N3000-A = automatique). Son large panneau de service comprend des symboles bien définis, facile à utiliser.

Fonction dégivrage automatique empêchant la formation de glace dans le freezer. La fonction antibuée (automatique) assure que le pont thermique provoqué par les réfrigérateurs à double porte n'entraîne pas de condensation.

Système fiable d'autodiagnostic : en cas d'erreur, le code s'affiche sur le panneau de commande (gamme LCD N3000-A).

Design optimisé et raffiné : éclairage sous le panneau de commande pour voir clairement l'intérieur du réfrigérateur.

Deux références proposées par modèle : porte droite ou gauche (D / G)



Remplacement des réfrigérateurs Dometic :

N3100 (100 l) -> anciens réfrigérateurs 103 l : RM 400 P, RM 4237, RM 4405 L, RM 5401 LM / 05 LM, RM 6400 / 01 / 05, RM 7400 / 01 / 05, RM 8500 / 01 / 05

N3145 (141 l à double-porte) -> anciens réfrigérateurs 150 l : RM 4501, RM 4605, RM 4701 / 05, RM 4801 / 05, RM6501 / 05, RM 6701 / 05, RM 7501 L, RM 7601 L / 05 L, RM 7651 L / 55 L, RM 7701 L / 05 L / RMD 8501 / 05

N3175 (175 l à double-porte) -> RM 7551 / 55, RMD 8551 / 55, RML 8551 / 55

Référence	Désignation	Version	Volume	Conso. carburant	Consommation	Dimensions	Poids	Prix €
X817406	N3100 LED	Manuelle D	97 l (+ freezer 11 l)	330 g / 24 h	2,8 kWh / 24 h	525 x 543 x 821 mm	27 kg	NC
X817407	N3100 LED	Manuelle G	97 l (+ freezer 11 l)	330 g / 24 h	2,8 kWh / 24 h	525 x 543 x 821 mm	27 kg	NC
X817408	N3145 (LCD)	Automatique D	141 l (+ freezer 23 l)	420 g / 24 h	4,0 kWh / 24 h	525 x 543 x 1245 mm	37 kg	NC
X817409	N3145 (LCD)	Automatique G	141 l (+ freezer 23 l)	420 g / 24 h	4,0 kWh / 24 h	525 x 543 x 1245 mm	37 kg	NC
X817410	N3175 (LCD)	Automatique D	175 l (+ freezer 31 l)	420 g / 24 h	4,0 kWh / 24 h	525 x 628 x 1245 mm	39,5 kg	1670,30
X817411	N3175 (LCD)	Automatique G	175 l (+ freezer 31 l)	420 g / 24 h	4,0 kWh / 24 h	525 x 628 x 1245 mm	39,5 kg	NC

Boîtiers piles

Permet d'utiliser le réfrigérateur uniquement en mode gaz lorsqu'aucune source 230 V n'est disponible, pour une autonomie totale.

Référence	Coloris	Prix €
X817412	Gris	33,80
X817413	Noir	NC

■ Grilles Thetford PM



Dimensions hors-tout : 480 x 185 x 45 mm
Dimensions d'encastrement : 445 x 140 x 35 mm

Référence	Coloris	Prix €
X811977	Blanc crème (RAL 9010)	56,90
X811975	Blanc 249	56,90
X811976	Blanc Fiat 210	56,90



Cache-hiver PM

Dimensions hors-tout : 435 x 130 mm

Référence	Coloris	Prix €
X812998	Blanc Fiat 210	28,10
X811168	Blanc 249	28,10



■ Grille Thetford GM



Dimensions hors-tout : 523 x 281 mm
Dimensions d'encastrement : 490 x 249 mm

Référence	Coloris	Prix €
X814352	Blanc crème (RAL 9010)	70,50
X814353	Blanc 249	70,50
X814354	Blanc Fiat 210	70,50



Cache-hiver GM

Dimensions hors-tout : 480 x 233 mm

Référence	Coloris	Descriptif	Prix €
X814355	Blanc 249	Se monte derrière la grille (n'est pas visible)	38,80

■ Clayettes et accessoires

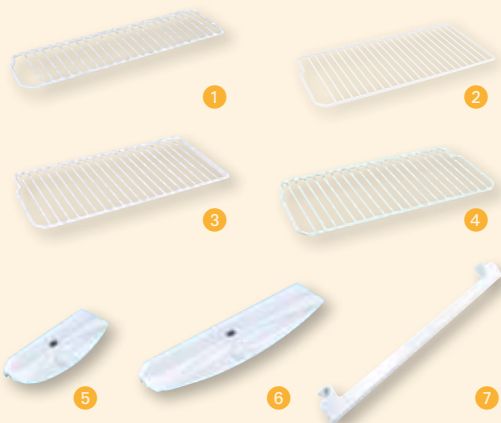

Référence	Désignation	Cas d'emploi	Prix €
1 X815092	Clayette petit modèle	N100M - N97 et N3100	36,30
X815840	Clayette petit modèle	N175 et N3175	51,50
2 X813376	Clayette grand modèle	N100M - N100 et N3100	40,20
3 X815841	Clayette grand modèle	N145 et N3145	42,20
X815842	Clayette grand modèle	N175 et N3175	60,20
4 X815843	Clayette de freezer	N145 - N150 et N3145 - 3150	44,20
X815844	Clayette de freezer	N175 et N3175	57,50
5 X811994	Clip de fixation	Pour petite clayette (tous modèles)	3,30
6 X815091	Clip de fixation	Pour grande clayette (tous modèles)	6,30
7 X813377	Retenue de clayette	N80P - N100M - N97 - N100 - N145 - N180 & N3080 - 3100 - 3145 - 3175	11,50

■ Bacs de porte



Référence	Désignation	Cas d'emploi	Prix €
1 X811850	Bac de porte étroit, blanc	N145 - N3145	30,80
X813375	Bac de porte étroit, blanc	N80P - N100M - N3080 - N3100	30,80
2 X811856	Bac porte-bouteilles, blanc	N145 - N3145	34,80
X811878	Bac porte-bouteilles, blanc	N80P - N100M/A - N3080 - N3100	34,80

■ Boutons



Référence	Désignation	Cas d'emploi	Prix €
X813365	Bouton controle gaz	Tous modèles	5,60
X813366	Bouton sélecteur / thermostat	N80-N100	5,60

■ Arrêts de porte



Référence	Cas d'emploi	Prix €
1 X813364	Tous modèles < 07/2005	B 11,80
2 X815163	Tous modèles >= 07/2005	B 18,50
X817021	Gamme N3000 - Coloris noir	B 18,50



■ Blocage de porte

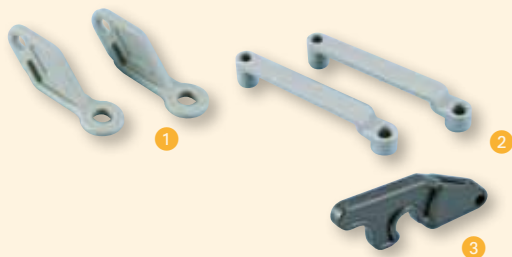

Pour maintenir la porte ouverte

Référence	Désignation	Cas d'emploi	Descriptif	Prix €
1 X811987	Patte de blocage	Tous modèles < 07/2005	Supérieure	5,60
2 X815846	Patte de blocage	Tous modèles >= 07/2005 + N3000	Supérieure B	5,90
X817022	Patte de blocage	Gamme N3000	Supérieure (gris-noir) B	19,60
3 X811988	Patte de blocage	Tous modèles	Inférieure	4,90

■ Pièces gaz

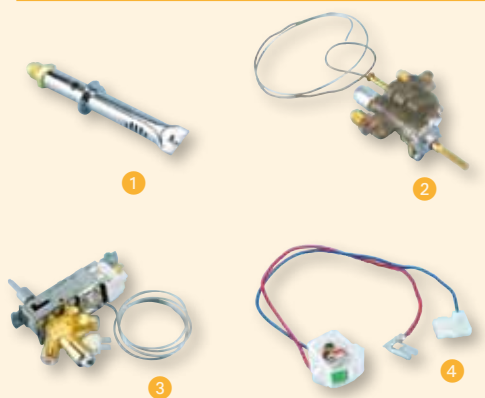

Référence	Désignation	Cas d'emploi	Prix €
1 X814162	Brûleur	N80P - N100M - N112 - N97 - N100 - N100A	44,40
X814165	Brûleur	N145 - N150 - N175 - N180	44,40
2 X813373	Vanne gaz	N80P - N100M < 06/2004	121,50
3 X815847	Vanne gaz thermostatique	N80P - N100M >= 06/2004	88,00
4 X813367	Indicateur de flamme	N80P - N100M	27,00
5 X813363	Allumeur piezzo	N80P	24,60

■ Thermocouples

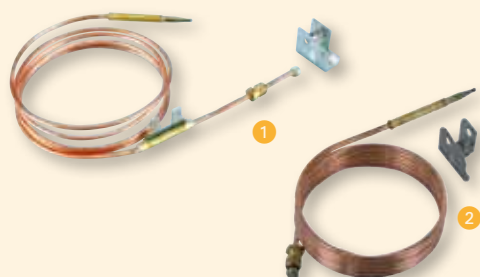

Référence	Désignation	Cas d'emploi	Prix €
1 X815862	Thermocouple	N80P - N100M < 06/2004	29,40
2 X813371	Thermocouple	N80P - N100M >= 06/2004	22,20

■ Thermostats



Référence	Désignation	Cas d'emploi	Prix €
1 X813372	Thermostat électrique	N80P - N100M	39,30
2 X815863	Sonde thermostatique	N97 - N100 - N145 - N150 - N175 - N180 et gamme N3000	29,00

■ Divers

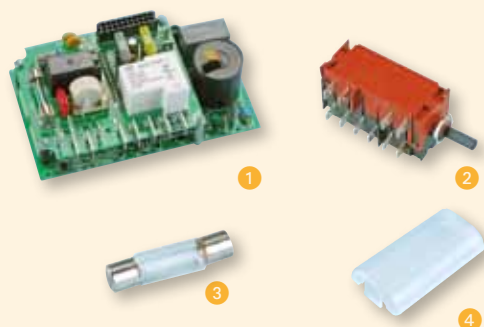

Référence	Désignation	Cas d'emploi	Prix €
1 X816041	Platine électronique	N97 - N100 - N112	198,10
X817023	Platine électronique	N145 - N150 - N175 - N180	187,10
3 X813368	Sélecteur 5 pôles	N80P - N100M < 07/2005	39,30
4 X813374	Ampoule réfrigérateur	Tous modèles B ★	11,60
5 X815845	Couvercle de lampe intérieure	Tous modèles	5,60

★ **Produit Star** : Améliorez la rentabilité de votre magasin avec notre liste conseil



■ Pièces détachées plans de cuisson SMEV

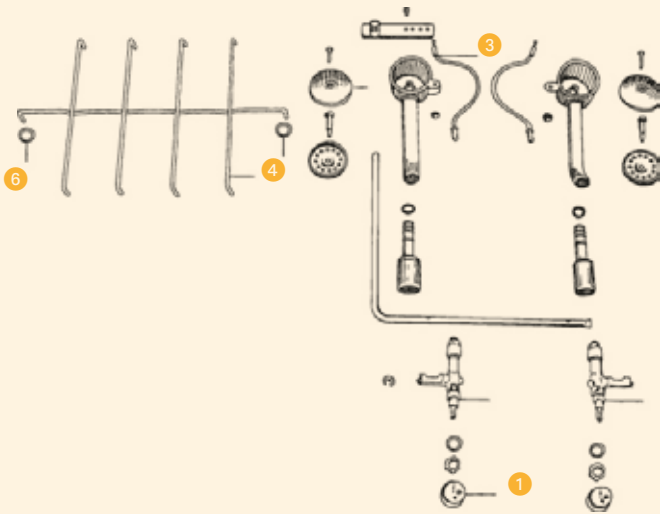

Info Conseil

Les références terminant par S sont vendues par sachet de 25 pièces et bénéficient d'un tarif préférentiel. Pratique ! Le prix de vente indiqué est à la pièce

Référence	Désignation	Descriptif	Prix €
1 X911960	Bouton		7,20
3 X911693	Thermocouple	220 mm	21,80
X911695	Thermocouple	450 mm	23,30
4 X911958	Grille pour combiné	900 - mod. 910	33,20
X915497	Grille pour combiné	800 x 420 - mod. 921	20,50
X915498	Grille pour combiné	1050 x 420 - mod. 902	20,50
X915499	Grille pour combiné	490 x 460 - mod. 927.960	22,00
X915500	Grille pour réchaud	2 feux 280 x 380 - mod. 2232 - 2532	22,60
X915501	Grille pour réchaud	2 feux 370 x 420 - mod. 909.950	30,70
X915502	Grille pour réchaud	3 feux 370 x 520 - mod. 913.956	49,60
X915503	Grille pour réchaud	4 feux 380 x 470 - mod. 4534	41,10
6 X920397S	Coupelle plastique	Pour grille	B ★ 1,30
X916015	Charnière de couvercle	Droite	23,70
X916016	Charnière de couvercle	Gauche	23,70
X916059	Charnière intermédiaire	Les 2	47,60

■ Pièces détachées CRAMER

Référence	Désignation	Descriptif	Prix €
1 X803307	Tête de brûleur ancien modèle	Hauteur 25 mm	126,00
X803308	Tête de brûleur ancien modèle	Hauteur 19 mm	102,20
2 X803309	Joint de brûleur	Pour réchaud inox, vendu par 5	17,00
X801969	Joint de brûleur	Pour réchaud émail, la pièce	2,90
3 X803322	Ecrou M8	Pour fixer les thermocouples	1,10
4 X801964	Chambre de mélange	Coudée gauche (plans 4 feux)	49,20
X481114	Chambre de mélange	Plans 3 et 4 feux	42,30
5 X481115	Thermocouple	Longueur 320 mm (plans 2 - 3 et 4 feux)	73,30
X812653	Thermocouple	Longueur 350 mm	24,80
X811364	Thermocouple	Longueur 500 mm	41,80
7 X803336	Joint torique	Pour buse d'injection	4,80
10 X803552	Clip de fixation	Rampe de gaz pour plan 2 feux	1,60
11 X803553	Joint d'isolation	Rampe de gaz/ robinet	3,40
12 X801961	Rampe de gaz	Pour plan 2 feux	19,30
X801963	Rampe de gaz	Pour plan 4 feux	40,10
X803554	Ecrou M10	Pour fixation robinet	1,80
13 X803555	Bouton de robinet	Brun	4,00
X803556	Bouton de robinet	Noir, vendu par 2	27,90

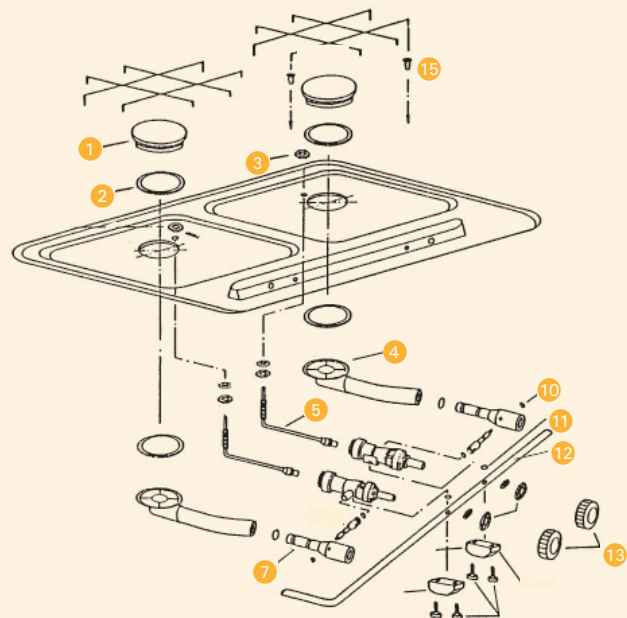

Référence	Désignation	Descriptif	Prix €
15 X803559S	Coupelle plastique	AM, coloris noir	B ★ 1,80
X803560	Ensemble complet brûleur	Hauteur 23 mm, 2 feux, 30 mb	241,00
X803561	Ensemble complet brûleur	Hauteur 19 mm, 2 feux, 30 mb	251,50
X803562	Ensemble complet brûleur	3 feux, 30 mb	334,50
X803563	Joint silicone	Pour dessous plaque de cuisson	51,30



Info Conseil

Les références terminant par S sont vendues par sachet de 25 pièces et bénéficient d'un tarif préférentiel. Pratique ! Le prix de vente indiqué est à la pièce



■ Pièces détachées réchauds série 8000

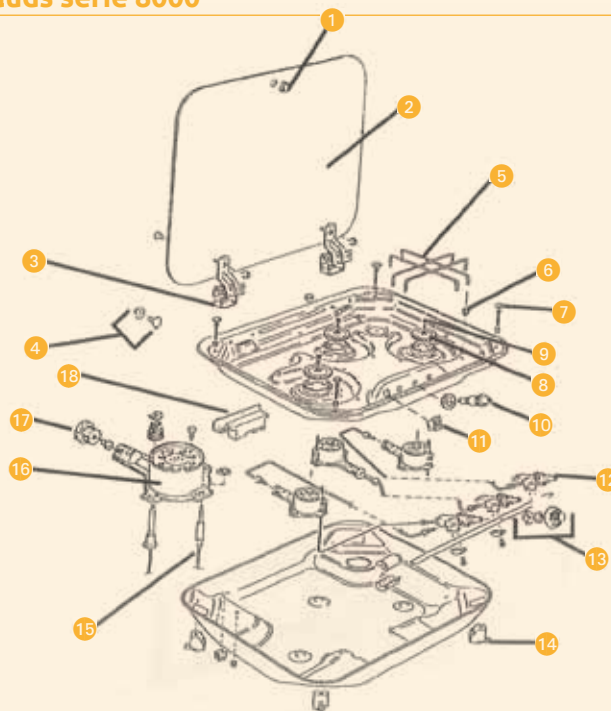

Référence	Désignation	Descriptif	Prix €	Référence	Désignation	Descriptif	Prix €
1 X927672	Anneau caoutchouc	Pour couvercle verre	4,80	11 X813852	Interrupteur piezo		11,20
2 X927673	Couvercle verre	Pour réchaud 2 feux	99,30	12 X929179	Robinet gaz		57,60
X927674	Couvercle verre	Pour réchaud 3 feux	105,50	X813846	Robinet gaz	0,30 mm, pour petit brûleur	71,90
3 X813853	Charnière complète		27,80	X813847	Robinet gaz	0,39 mm, pour grand brûleur	57,50
4 X813851	Vis + écrou	Pour charnière	3,80	13 X935088	Bouton noir		7,80
5 X925312	Grille inox		34,90	14 X811604	Fixation	Avec vis et cache-vis	19,20
6 X920397S	Coupelle plastique	Pour grille	1,30	15 X911693	Thermocouple	220 mm	21,80
7 X811366S	Cache vis noir		0,60	X811839	Thermocouple	220 mm double-fil	27,20
8 X813843	Chapeau de brûleur	Ø 47 mm	11,20	X813848	Thermocouple	350 mm	27,20
X813844	Chapeau de brûleur	Ø 62 mm	11,20	16 X813849	Brûleur		30,90
9 X813845	Vis	Pour chapeau de brûleur	0,70	17 X927427	Vis	En sortie de brûleur	7,20
10 X920316	Allumeur piezo		21,20	18 X813850	Boîtier d'allumage		35,60

■ Pièces détachées SMEV

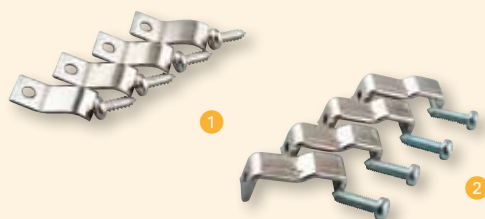

Référence	Désignation	Descriptif	Prix €
1 X923164	Jeu de fixation	Avec vis PARKER	10,20
2 X923165	Jeu de fixation	Avec vis M5	19,80

■ Embout TORX



Référence	Descriptif	Prix €
X811470	Pour démonter les chapeaux de brûleurs. Dim. Ø 6 mm	29,00

★ **Produit Star** : Améliorez la rentabilité de votre magasin avec notre liste conseil



NOUVEAU

■ Pièces pour réchauds avec couvercle verre CRAMER (type CE99)

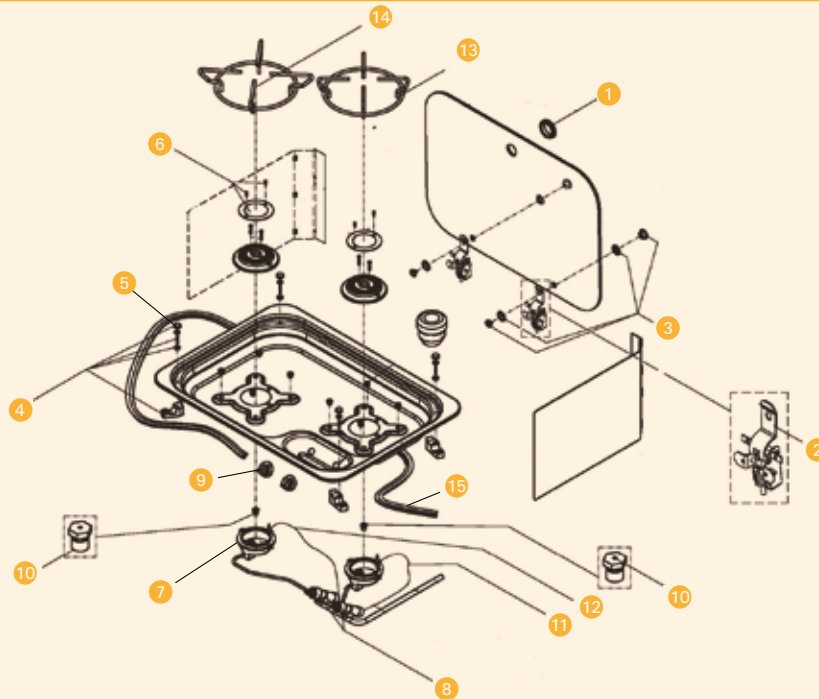

Référence	Désignation	Descriptif	Prix €	Référence	Désignation	Descriptif	Prix €
1 X817430	N Anneau caoutchouc	Pour couvercle verre	9,60	8 X816267	Robinet gaz		82,10
2 X817429	N Kit charnière	Pour réchauds. La paire	60,60	9 X811362	Bouton de robinet	Ø 27 mm, noir	11,10
X816268	Kit charnière	Pour combinés. La paire	67,00	10 X816269	Injecteur	0,64	22,00
3 X816261	Vis de charnière	Pour couvercle verre	24,40	X816270	Injecteur	0,72, pour combinés	20,30
4 X817431	N Ensemble de fixation	Pour réchauds	43,90	11 X817434	N Thermocouple	Longueur 250 mm	NC
5 X816260	Butées caoutchouc	Pour combinés. Par 6	19,30	12 X817433	N Thermocouple	Longueur 350 mm	34,70
X815144	Butées caoutchouc	Pour réchauds. Par 4	10,20	13 X816262	Grille inox	Ø 160 mm	33,20
6 X817432	N Chapeau de brûleur		38,20	14 X816263	Grille inox	Ø 200 mm	39,10
X816265	Chapeau de brûleur	Avec 2 vis. Pour combinés	43,40	X816264	Grille inox	Ø 250 mm	34,20
7 X816266	Corps de brûleur	Avec vis. Pour combinés	52,60	15 X817063S	N Joint de montage	Pour réchauds et combinés, le rouleau de 5 m	25,30

NOUVEAU

■ Couvercles en verre



Référence	Cas d'emploi	Dimensions	Prix €
X815567	Cuve SMEV 8005	395 x 320 mm	105,50
X924326	Cuve SMEV 8006	395 x 390 mm	111,70
X927673	Réchauds SMEV 2 feux 8042 / 62	450 x 320 mm	99,30
X927674	Réchauds SMEV 3 feux 8043 / 63	532 x 390 mm	105,50
X816259	Combinés SMEV MO8322		168,60
X917252	Marron, pour art.264	430 x 404 mm	94,00
X924513	Marron, pour art.564	430 x 410 mm	138,30
X917253	Marron, pour art.267	560 x 420 mm	104,70
X816272	Réchauds Cramer 2 feux CE99	424 x 297 mm	86,70
X816271	Réchauds Cramer 3 feux CE99	494 x 410 mm	92,90
X817416	N Kombi Cramer côté réchaud	473 x 378,6 mm	83,30
X817417	N Kombi Cramer côté cuve	328 x 378,6 mm	86,30
X817418	N Kombi Cramer, 1 seule pièce		154,90





■ Réchauds avec couvercle verre



Réchauds série 8000. Montés avec brûleur en acier inox, avec tête en acier émaillé.

Référence	Désignation	Dimensions	Descriptif	Prix €
X923320	Mod 8042	480 x 370 x 100 mm	2 feux	284,20
X923321	Mod 8062	480 x 370 x 100 mm	2 feux, avec piezo	303,70
X923322	Mod 8043	560 x 440 x 100 mm	3 feux	312,00
X923323	Mod 8063	560 x 440 x 100 mm	3 feux, avec allumage électronique	385,00

■ Cuves avec couvercle verre



Finition inox.
A compléter du mitigeur AC539 réf. X815585 - voir page 274.

Référence	Désignation	Dimensions	Descriptif	Prix €
X923324	Mod VA8005	420 x 370 x 145 mm	Idéal pour coupler au réchaud 2 feux	162,70
X923325	Mod VA8006	420 x 440 x 145 mm	Idéal pour coupler au réchaud 3 feux	171,10

■ Réchauds sans couvercle



Finition inox

Référence	Désignation	Dimensions	Descriptif	Prix €
X910630	Mod 950	370 x 420 mm	2 feux	166,80
X915219	Mod 909	370 x 420 mm	2 feux, avec piezo	202,60

■ Cuves sans couvercle



1



2



3

Finition inox

Référence	Désignation	Dimensions	Descriptif	Prix €
1 X914443	Mod. VA 930	280 x 380 x 145 mm	Rectangulaire	95,60
X910559	Mod. VA 910	370 x 370 x 125 mm	Carrée	90,10
X914450	Mod. VA 932	380 x 380 x 145 mm	Carrée	91,00
2 X922387	Mod. VA 928	Ø 400 x 130 mm	Ronde	100,80
3 X910790	Mod. VA 936	370 x 590 x 125 mm	Évier avec égouttoir	111,40

■ Cuve Kitchen Center

NOUVEAU

THETFORD
Loving leisure



En acier inoxydable, avec couvercle verre et tapis anti-vibration.
Livré avec égouttoir vertical, cuvette plastique, planche à découper et égouttoir
Bonde à commander séparément

Référence	Désignation	Dimensions	Prix €
X817414	Kitchen center	360 x 470 x 153 mm	280,00
X817415	Bonde seule	Sortie Ø 40 mm	28,40



■ Mini-combinés



1



2

Coloris inox.
Dimensions de la cuve : 240 x 340 mm

Référence	Désignation	Dimensions	Descriptif	Prix €
1 X915217	Mod. MO 917	600 x 420 x 120 mm	Cuve à gauche	234,00
X915218	Mod. MO 917	600 x 420 x 120 mm	Cuve à droite	234,00
2 X911974	Mod. MO 927	490 x 460 x 120 mm	Cuve à gauche	216,40
X911973	Mod. MO 927	490 x 460 x 120 mm	Cuve à droite	206,80

■ Combinés

Info Conseil

Voir robinet X815585 p.274 en complément !



1



2

Référence	Désignation	Dimensions	Dim. hors-tout	Prix €
1 X815864	MO8322R		680 x 440 x 142 mm	508,70
<i>2 feux à allumage électronique, avec couvercle verre, bonde (AC 540) et joint de montage</i>				
2 X921117	Mod. 911	240 x 340 mm (cuve)	800 x 320 x 125 mm	288,40
<i>2 feux, allumage piezo. Cuve à gauche</i>				
X915209	Mod. 923	330 x 370 mm (cuve)	1050 x 460 x 135 mm	276,90
<i>3 feux, boutons dessus. Cuve à gauche avec égouttoir</i>				

■ Bondes et accessoires



1



2

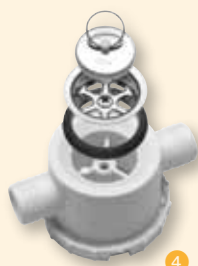

4



3

Référence	Désignation	Descriptif	Prix €
1 X923031	Bouchon seul	Pour bondes Smev B ★	3,20
2 X916350	Bonde droite	AC 545, Ø 20 mm	18,40
X916351	Bonde droite	AC 535, Ø 25 mm	21,10
3 X916349	Bonde coudée	AC 540, Ø 20 mm	37,40
X916352	Bonde coudée	AC 530, Ø 25 mm B	21,80
4 X916508	Bonde siphon (2 sorties)	AC 557, Ø 25 mm B	44,80

■ Accessoires cuves et réchauds



1



2



3



4



5

Référence	Désignation	Conditionnement	Prix €
1 X815596	Planche à découper		51,60
<i>Matière plastique coloris blanc, pour cuves Ø 400 mm</i>			
2 X816143	Nettoyant inox	250 ml	28,30
<i>Polish résistant à la chaleur. Ravive et protège les pièces en inox, et supprime les piqûres de rouille. Laisse une brillance étincelante. Convient également au chrome, laiton et cuivre.</i>			
3 X816827	Crème nettoyant inox	250 ml	20,20
<i>Crème pour le nettoyage et l'entretien de toutes les surfaces en acier inoxydable</i>			

Joint d'entourage et d'étanchéité

Pour assurer l'étanchéité entre le réchaud et le plan de travail

Référence	Désignation	Prix €
4 X915197	Mod. 521	12,60
5 X918364	Mod. 520	8,40

★ **Produit Star** : Améliorez la rentabilité de votre magasin avec notre liste conseil

■ Réchauds sans couvercle



1



2



3

Coloris inox

Référence	Désignation	Dim. hors-tout	Descriptif	Prix €
1 X808223	CE88ZF - EK2000 NIRO	450 x 325 x 50 mm	2 feux	235,60
2 X922030	CE94DF - EK2000-I	500 x 400 x 50 mm	3 feux	287,40
3 X806448	CE88VF - EK2000-I	400 x 500 x 50 mm	4 feux	315,40

■ Réchauds avec couvercle



1



2

Boutons intérieurs sous couvercle. Brûleurs avec sécurité. Coloris inox

Référence	Désignation	Dim. hors-tout	Descriptif	Prix €
1 X815865	CE99-ZF460-I-G	460 x 335 x 90 mm	2 feux	293,30
2 X925072	CE99 DF - I - G	520 x 445 x 90 mm	3 feux	328,80

■ Combinés inox



1

Info Conseil

Voir robinet X815585 p.274 en complément !



2

Référence	Désignation	Dim. hors-tout	Descriptif	Prix €
1 X815866	KOMBI	840 x 436 x 147 mm	3 feux avec couvercles en verre, boutons sur le côté	593,10
2 X922025	CM EK2000-I	460 x 480 x 124 mm	2 feux, boutons sur le dessus	274,10

■ Cuves inox



1



2



3

Référence	Désignation	Dim. hors-tout	Descriptif	Prix €
1 X813023	CE 88 - B - I	400 x 325 x 120 mm	Cuve seule	161,40
2 X815867	CE99 B410L-I-G	410 x 335 x 125 mm	Avec couvercle verre et siphon	190,00
3 X815868	Poubelle encastrable	182 x 192 x 200 mm	Avec couvercle en verre, conteneur amovible. Capacité 2 l	208,20

■ Réchaud WEBASTO

Alimentation au gasoil pour davantage d'autonomie. Dispose de 2 feux céramique 1900 W + zone de réchauffage (dim. plaque 466 x 316 mm). Sûre, au design élégant. Simple à utiliser et à nettoyer. Faible consommation de courant et de carburant. Témoin d'indication de plaque chaude. Installation rapide grâce au kit de montage universel. Commande déportée avec réglage sans palier de la température et mode altitude pour fonctionnement en montagne. Préchauffage durant 3 mn

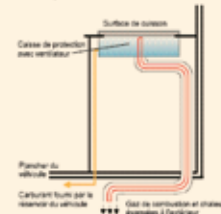

Référence	Dim. encastrement	Absorption	Conso. carburant	Puissance	Tension	Prix €
X813086	540 x 340 x 150 mm	0,3 A (pic 8 A)	0,09~0,19 l/h	900-1900 W	12 V	1550,80

WAECO
by Dometic GROUP

Veehline Küchen

■ Electroménager 12 V



1



2



3

Référence	Désignation	Dimensions	Puissance	Poids	Descriptif	Prix €
1 X815871	Cafetière	130 x 200 x 200 mm	150 W	620 g	Fournie avec 2 tasses et support de fixation pour le plan de travail	NC
2 X926073	Cafetière	285 x 320 x 100 mm	200 W	1,8 kg	Capacité 8 tasses. Coupure automatique en fin de cycle. Avec verseuse isotherme et réservoir d'eau amovible. Livrée avec embase de fixation murale	145,00
3 X916201	Sèche-cheveux		180 W		Peut se brancher sur l'allume-cigare si l'alimentation est en fils de grosse section.	16,80

■ Hottes

Dometic



1



2

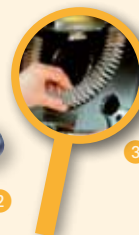

3



4

Référence	Désignation	Dimensions	Débit d'air	Tension	Puissance	Prix €
1 X814990	Hotte aspirante CK 400	400 x 275 x 45 mm	70 - 125 m³/h	12 V	30 W	347,60
Soufflerie variable (2 vitesses), éclairage halogène intégré (2 lampes 10 W). Equipée d'un filtre à graisse métallique lavable. Cadre en plastique robuste. Livrée avec aérateur de toit permettant de réaliser l'évacuation de l'air vicié (découpe Ø 105 mm).						
2 X814991	Hotte aspirante CK 2000	400 x 280 x 56 mm	38 - 45 m³/h	12 V	5 W	320,80
Soufflerie variable (2 vitesses), éclairage halogène intégré (2 lampes 10 W). Equipée d'un filtre à graisse métallique lavable et filtre à charbon actif échangeable. Fonctionne en recyclage : pas d'évacuation à réaliser pour l'évacuation de l'air vicié.						
X816436	Filtres à charbon pour CK 2000					43,60
3 X911080	Hotte COMET	500 x 200 x 60/95 mm	60 m³/h	230 V		169,90
En tôle d'acier marron, se raccorde sur un tuyau de Ø int. 60 mm, 60 m³/h. Avec 1 prise 230 V, 2 ampoules 230 V et 1 ampoule 12 V.						
X911108	Hotte COMET	500 x 200 x 60/95 mm	60 m³/h	12 V		173,10
Avec 1 prise 12 V. 2 ampoules 12 V.						

NOUVEAU

Dometic

■ Fours SMEV

Fours encastrables à gaz butane ou propane avec porte en double verre trempé. Aucun angle à l'intérieur afin de faciliter le nettoyage. Très large flamme pour une meilleure répartition de la chaleur. Brûleur équipé d'une sécurité de flamme. Les dimensions s'entendent largeur x profondeur x hauteur.



Référence	Désignation	Volume	Puissance	Dim. encastrément	Dim. intérieures	Poids	Prix €
1 X816273	FO211 GT	20 l	1200 W	530 x 410 x 310 mm	350 x 350 x 160 mm	13,2 kg	719,60
<i>Avec fonction grill 1600 W, éclairage intérieur 12 V et allumage électronique, plaque tournante pour une meilleure cuisson.</i>							
2 X815561	FO311 GT	30 l	1200 W	500 x 430 x 410 mm	350 x 350 x 245 mm	19,5 kg	782,80
<i>Avec fonction grill 1600 W, éclairage intérieur 12 V et allumage électronique, plaque tournante pour une meilleure cuisson.</i>							
3 X921123	FO300 FT	32 l	1000 W	500 x 430 x 410 mm	350 x 350 x 265 mm	16,5 kg	439,30
X927277	FO300 FTL	32 l	1000 W	530 x 430 x 410 mm	350 x 350 x 265 mm	16,5 kg	528,70
<i>Avec éclairage intérieur 12 V et allumage électronique. Finition émail, avec ouverture de porte latérale (charnière à gauche).</i>							
X817419	N FO300 FTL	32 l	1000 W	530 x 430 x 410 mm	350 x 350 x 265 mm	16,5 kg	533,70
<i>Avec éclairage intérieur 12 V et allumage électronique. Finition inox, avec ouverture de porte latérale (charnière à gauche). Type Adria, Bürstner.</i>							

■ Mini-Grill SMEV



Grill encastrable à allumage piezo, fonctionne au gaz, porte du four vitrée. Finition inox. Poids : 6 kg

Référence	Désignation	Puissance	Dim. hors-tout	Dim. intérieures	Prix €
X919084	Mod. 555	1400 W	485 x 425 x 240 mm	350 x 330 x 120 mm	339,00

■ Fours Cramer

Fours encastrables à gaz butane ou propane avec grande porte en verre résistant à la chaleur. Livré avec plaque de four et poêle émaillées et grille inox. Fonctions thermostat, allumage électronique 12 V et éclairage intérieur.



+ Produit

Porte galbée à ouverture vers le haut: plus pratique pour le chargement

Référence	Désignation	Volume	Puissance	Dim. hors-tout	Dim. intérieures	Poids	Descriptif	Prix €
1 X815869	CMBOA	18 l	1100 W	410 x 490 x 311 mm	350 x 330 x 120 mm	13,7 kg	Ouverture vers le bas	752,50
2 X815870	CMBODSV	28 l	1100 W	536 x 486 x 367 mm	440 x 360 x 185 mm	17 kg	Sans éclairage	520,00