

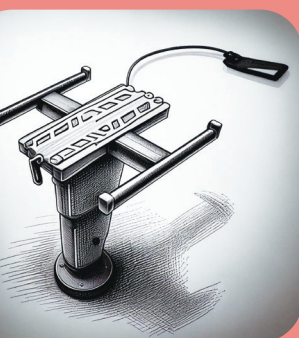

# ISOLATION DE CABINE AMÉNAGEMENT INTÉRIEUR



Stores d'occultation de cabine _____	<b>394</b>
Rideaux de cabine _____	<b>396</b>
Insonorisation et isolation _____	<b>402</b>
Accessoires de cabine camping-car _____	<b>404</b>
Accessoires de couchage _____	<b>406</b>
Contreplaqués _____	<b>409</b>
Joncs de meuble _____	<b>411</b>
Pieds de table _____	<b>413</b>
Accessoires de pieds de table _____	<b>417</b>



## Stores d'occultation de cabine

Le REMIfront est un store d'occultation (plissé) spécialement adapté aux cabines des camping-cars et fourgons. Son montage s'effectue sur les points de fixation existants, notamment sur les montants du pare-brise : il s'adapte ainsi parfaitement à l'aménagement intérieur. En position fermée, le store est protégé par un profilé et est à peine visible (suppression du montant intermédiaire sur les stores latéraux pour REMIfront IV). Enfin, l'élément de coulisse permet de laisser le rétroviseur intérieur fixé au pare-brise (versions III et IV).

### REMIFRONT D (FIAT DUCATO, CITROEN JUMPER ET PEUGEOT BOXER)



Excellente intégration aux montants du véhicule

#### REMIfront IV

REFERENCE	VERSION	CAS D EMPLOI	MONTAGE
<b>X817740</b>	REMIfront IV	X2-90 ≥09/2014	Pare-brise
Pour véhicules avec capteurs de pluie et luminosité et détecteur de changement de file			
<b>X821415</b>	REMIfront IV	X2-90 >2019	Pare-brise
Pour véhicules avec capteurs de pluie et luminosité et détecteur de changement de file			
<b>X817255</b>	REMIfront IV	X2-90 ≥09/2014	Pare-brise
<b>X815887</b>	REMIfront IV	X2-50 06/2010~2014	Pare-brise
<b>X815888</b>	REMIfront IV	X2-50 + X2-90 ≥06/2010	Porte gauche
<b>X815889</b>	REMIfront IV	X2-50 + X2-90 ≥06/2010	Porte droite
<b>X815308</b>	REMIfront IV	X2-50 06/2006~2010	Pare-brise
<b>X815309</b>	REMIfront IV	X2-50 06/2006~2010	Porte gauche
<b>X815310</b>	REMIfront IV	X2-50 06/2006~2010	Porte droite
<b>X823117</b>	REMIfront IV	X2-90 >2021	Pare-brise
Pour véhicules sans capteur de pluie			
<b>X823118</b>	REMIfront IV	X2-90 >2021	Pare-brise
Pour véhicules avec petit boîtier			
<b>X823119</b>	REMIfront IV	X2-90 >2021	Pare-brise
Pour véhicules avec grand boîtier			
<b>X823120</b>	REMIfront IV	X2-90 >2021	Porte gauche
<b>X823121</b>	REMIfront IV	X2-90 >2021	Porte droite

#### Accessoires complémentaires pour REMIfront IV

REFERENCE	DESIGNATION	DESCRIPTIF
<b>1 X815893S</b>	Cache-lumière	Profilés plastiques à monter en partie basse du tableau de bord, pour une isolation parfaite.
<b>X10021347</b>	Tubes de guidage	Supérieur + inférieur, pour REMIfront III et IV Ducato

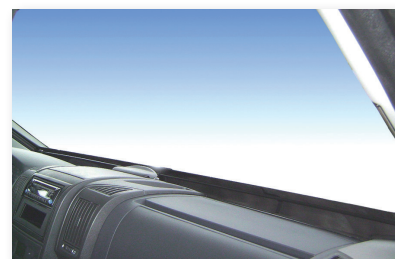

1

### RIDEAUX D'OCCULTATION PLISSÉS



Systèmes d'occultations adaptés aux cabines des camping-cars Fiat Ducato X2-50 / X2-90 et fourgons Peugeot Boxer - Citroën Jumper.

Ils s'ouvrent verticalement pour laisser entrer la lumière dans le véhicule ou pour obscurcir complètement l'habitacle quand vous le souhaitez.

Meilleures isolations et occultations possibles dans la partie inférieure (tableau de bord) comme dans la partie supérieure (profilé d'extrémité). Réglables dans n'importe quelle position souhaitée. Ils offrent une très bonne isolation contre la chaleur et le froid, grâce à sa structure alvéolaire.

REFERENCE	DESIGNATION	CAS D EMPLOI	MONTAGE
<b>1 X822498</b>	FP210	X2-50 - X2-90 >2006	Pare-brise - avec rétroviseur
<b>2 N X824125</b>	FP220	X2-50 - X2-90 2006 à 2010	Pare-brise
<b>3 X822500</b>	FP300	X2-50 - X2-90 >07/2006	Pare-brise - sans rétroviseur
<b>4 X820013</b>	SP300	X2-50 - X2-90	Portes latérales
<b>5 X822499</b>	SP310	X2-90 >07/2021	Portes latérales





## REMIFRONT T (FORD TRANSIT)

Ford Transit Custom = Fourgon, version qui diffère du porteur utilisé pour les camping-cars.

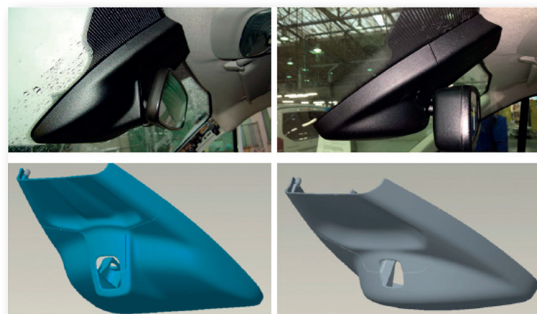

REFERENCE	VERSION	CAS D EMPLOI	MONTAGE
X817250	REMIfront IV	Transit ≥09/2014	Pare-brise
<b>1</b> X818852	REMIfront IV	Transit > 2014 norme Euro 5	Pare-brise équipé d'un capteur de pluie
<b>2</b> X818867	REMIfront IV	Transit > 2014 norme Euro 6	Pare-brise équipé d'un capteur de pluie
X817253	REMIfront IV	Transit ≥09/2014	Porte gauche
X817254	REMIfront IV	Transit ≥09/2014	Porte droite
X817249	REMIfront IV	Transit Custom ≥09/2013	Pare-brise
X817251	REMIfront IV	Transit Custom ≥09/2013	Porte gauche
X821386	REMIfront IV	Transit >2019	Pare-brise
X821387	REMIfront IV	Transit >2019	Porte droite
X821388	REMIfront IV	Transit >2019	Porte gauche

## REMIFRONT M (RENAULT MASTER, OPEL MOVANO, NISSAN INTERSTAR)

REFERENCE	VERSION	CAS D EMPLOI	MONTAGE	DESCRIPTIF
X815890	REMIfront IV	≥04/2011	Pare-brise	Sans capteur de pluie
X815891	REMIfront IV	≥04/2011	Porte gauche	Sans capteur de pluie
X815892	REMIfront IV	≥04/2011	Porte droite	Sans capteur de pluie
X823357	REMIfront IV	>2019	Pare-brise	Sans capteur de pluie
X823358	REMIfront IV	>2019	Pare-brise	Avec capteur de pluie
X823359	REMIfront IV	>2019	Pare-brise	Avec grand capteur de pluie + système d'assistance
X823375	REMIfront IV	>09/2019	Pare-brise	Avec capteur de pluie
X823376	REMIfront IV	>09/2019	Pare-brise	Avec capteur de pluie + assistance
X823374	REMIfront IV	>09/2019	Pare-brise	Sans capteur de pluie



## REMIFRONT S (MERCEDES SPRINTER ET VW CRAFTER)

### REMIfront III

REFERENCE	CAS D EMPLOI	MONTAGE
X817256	> 2013	Pare-brise sans capteur de pluie
Convient également aux modèles ≥06/2006 équipés du rétroviseur avec pied coudé.		
X820647	> 2013	Pare-brise équipé d'un capteur de pluie
Convient aux modèles Mercedes LA1, JP2 et JP4		
X813142	06/2006~2018	Pare-brise
X813144	06/2006~2018	Porte gauche
X813143	06/2006~2018	Porte droite

### REMIfront IV

>2018

REFERENCE	MONTAGE
X821730	Pare-brise avec grand boîtier de capteur de pluie
X821731	Pare-brise avec petit boîtier de capteur de pluie
X821732	Porte gauche sans poignée
X821733	Porte droite sans poignée
X821734	Porte gauche avec poignée
X821735	Porte droite avec poignée



## ➤ Rideaux de cabine

### RIDEAUX INTÉRIEURS ET EXTÉRIEURS

Ensemble de rideaux intérieurs isothermes «Harmonie Plus» : un rideau de pare-brise avant et deux rideaux de portes latérales.

Isolant composé de 9 couches : 1 tissu intérieur, 3 couches de mousse isolante en polyéthylène à cellules fermées de 1,5 mm isolées par 3 couches de film métallisé de 12 µ, 1 couche de fibre de polyester 100 g/m<sup>2</sup> et 1 film métallisé armé 100 g/m<sup>2</sup> côté pare-brise.

Garantit une obscurité totale, diminue la condensation sur les vitres, isole de la chaleur, du froid et du bruit. Pose facile grâce à ses ventouses.

Rideaux extérieurs de cabine : Pour la protection contre les intempéries et une isolation thermique.

Isolant composé de 3 couches : 1 film métallisé armé 30 g/m<sup>2</sup>, 1 couche de bulle 104/150 et 1 film métallisé armé 30 g/m<sup>2</sup>.

Conçus en une seule pièce et spécialement coupés au gabarit du véhicule, ils se fixent aisément grâce à ses larges élastiques de maintien.



VÉHICULE	RIDEAUX INTÉRIEURS 9 COUCHES		RIDEAU EXTÉRIEUR CABINE COMPLÈTE
	TISSU GRIS REFERENCE	TISSU BEIGE REFERENCE	REFERENCE
FIAT Ducato X2-50 + X2-90 >06/2006	X813159	X813161	X813163
FIAT Ducato / Jumper X2-30 X2-44 1994-2006		X807433	X810020
FIAT Ducato / J5 C25 1991-94	X807430	X807431	X818548
FIAT Ducato / J5 C25 <1991	X807428	X807429	
FORD Transit >09/2014	X817441	X817442	X817444
FORD Transit Custom >09/2013	X817525	X817526	X817527
FORD Transit 03/2000-06/2014		X808136	X810022
FORD Transit 1986-2000	X807440	X807441	
FORD Transit <1986	X807438	X807439	
RENAULT Trafic >07/2001	X808141	X808140	
RENAULT Trafic <07/2001	X807434	X807435	
RENAULT Master >04/2010	X815373	X815372	X815376
RENAULT Master >1998	X807436	X807437	X810024
MB Sprinter >06/2006	X813160		X813164
MB Sprinter 1995-2006	X807442	X807443	X810021
MB Vito Viano >10/2003	X810017		
MB Vito <10/2003	X807444	X807445	
VW Transporter T5 >04/2003	X810016		
VW Transporter T4	X807448	X807449	
VW Transporter T2 T3	X807446	X807447	
VW Transporter T6	X818541	X818540	
IVECO Daily >2000	X808139	X808138	X810023
MERCEDES Sprinter III >2018	X822105	X822104	
PEUGEOT Rifter >2018	X822106		

VÉHICULE	RIDEAUX INTÉRIEURS 9 COUCHES	
	PORTE AR REFERENCE	PORTES COULISSANTES REFERENCE
VW Transporter T6	X818685 (hayon)	
VW Transporter T5 >04/2003		X818686 X818693 (face)
RENAULT Trafic >2014	X818687 (double porte) X818688 (hayon)	X818689 X818694 (face)
FORD Transit Custom >09/2013	X818690 (double porte) X818691 (hayon)	
RENAULT Master >04/2010	X818692	
PEUGEOT Rifter >2018	X822107 (hayon)	

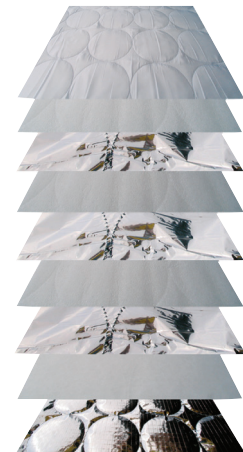

**ISOLANTS "HARMONIE" 9 COUCHES EN ROULEAUX**

Isolant thermique «Harmonie Plus» composé de 9 couches : 1 tissu intérieur, 3 couches de mousse isolante en polyéthylène à cellules fermées de 1,5 mm isolées par 3 couches de film métallisé de 12 µ, 1 couche de fibre de polyester 100 g/m<sup>2</sup> et 1 film métallisé armé 100 g/m<sup>2</sup> côté pare-brise.

REFERENCE	COLORIS	CONDITIONNEMENT
X808144	Beige	Rouleau de 1,55 x 10 m
X808145	Gris	Rouleau de 1,55 x 10 m
X808142	Beige	Rouleau de 1,55 x 20 m
X808143	Gris	Rouleau de 1,55 x 20 m

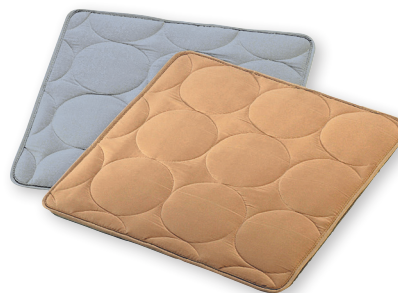
**VOLETS ISOLANTS ISOVAL**

Un complexe isolant 11 couches : l'excellence en matière d'isolation !

La matière utilisée pour la fabrication de la gamme ISOVAL est issue de l'industrie du bâtiment : elle permet de conserver la chaleur en hiver ou la fraîcheur en été.

L'isolant intérieur assure une performance thermique hors-pair : 1 face aluminisée armée 135 g/m<sup>2</sup> (positionnée vers l'extérieur), des matelas d'air en feuilles de ouate séparées par des feuilles de mousse à cellules fermées et 1 voile non tissé blanc 10 g/m<sup>2</sup> (côté pare-brise) pour assurer la bonne ventilation et éviter la condensation.

Il est enveloppé dans 2 couches en textile synthétique et imperméable haute qualité.



Avantages :

- Garantie 2 ans (fabrication 100% française)
- Protection étanche 4 saisons
- Limite la condensation
- Opaque, protège le tableau de bord des rayons UV
- 100% imperméable, aucun risque d'infiltration
- Montage sécurisé et fixation facile



1



2

REFERENCE	VERSION	CAS D EMPLOI
1 X823449	Intégral	PILOTE/BAVARIA >2017
X823442	Intégral	RAPIDO >2010
X823450	Intégral	AUTOSTAR/CHALLENGER
X823447	Intégral	PILOTE/BAVARIA >2017
X823448	Intégral	RAPIDO >2010
X823454	Intégral	AUTOSTAR/CHALLENGER
X823451	Intégral	ITINEO >09/2006
X823452	Intégral	ITINEO COMPACT >09/2021
X824325	Intégral	FORD CUSTOM V710 >06/2024
2 X821434	Luxe	FIAT Ducato / PEUGEOT Boxer / CITROEN Jumper de 06/1993 à 05/2006
X821435	Luxe	FIAT Ducato / PEUGEOT Boxer / CITROEN Jumper >06/2006
X821436	Luxe	FORD Transit de 06/2006 à 05/2014
X821437	Luxe	FORD Transit >06/2014



**N**

**RIDEAUX ISOLANTS EXTÉRIEURS**

Rideaux de protection thermique extérieurs pour camping-car.

- Composés d'un film PVC associé à une mousse polyester de 5 mm d'épaisseur
- Traités anti-UV et non feu
- Limitent la condensation
- Entretien et rangement rapide
- 100% imperméables et opaques
- Montage sécurisé et simplifié avec ventouses spéciales



La version luxe dispose en plus d'un système d'ouverture par agrippant en façade, pour faire entrer la lumière dans l'habitacle sans ranger complètement le rideau.



1



2



3



4

	REFERENCE	VERSION	CAS D EMPLOI
1	X817198	Standard	FIAT Ducato X2-50 et X2-90 ≥ 06/2006
	X820470	Standard	FIAT Ducato/PEUGEOT Boxer/CITROEN Jumper ≥ 06/1993
	X817199	Standard	FORD Transit 06/2006-06/2014
	X817544	Standard	FORD Transit ≥ 06/2014
	X817545	Standard	FORD Transit Custom ≥ 06/2014
	X817823	Standard	VW T5 >04/2003
	X823383	Standard	FORD TRANSIT 2000-06
	X823384	Standard	MERCEDES Sprinter >06/2006
	X823389	Standard	RENAULT Trafic >06/2014
2	X817436	Luxe	FIAT Ducato X2-50 et X2-90 ≥ 06/2006
	X820471	Luxe	FIAT Ducato/PEUGEOT Boxer/CITROEN Jumper ≥ 06/1993
	X820472	Luxe	FORD Transit ≥ 06/2014
	X823392	Luxe	FORD CUSTOM >06/2014
	X823396	Luxe	RENAULT Master 1997-2010



REFERENCE	VERSION	CAS D EMPLOI
X823399	Luxe	VOLKSWAGEN T5 >06/2002
X823391	Luxe	FORD TRANSIT 2006-14
X823397	Luxe	RENAULT 2001-14
X823398	Luxe	RENAULT Trafic >06/2014
X823395	Luxe	RENAULT Master >06/2010
X823394	Luxe	CITROEN Spacetourer PEU-TOYO >09/2016
X823393	Luxe	MERCEDES Sprinter >06/2006
X823390	Luxe	FORD TRANSIT 2000-06
N X824322	Luxe	FORD CUSTOM V710 >06/2024
X820473	Intégral	CHAUSSON Exaltis/CHALLENGER Sirius ≥ 2014
X820474	Intégral	MC LOUIS / MOBILVETTA ≥ 2016
X820475	Intégral	PILOTE / MOOVEO ≥ 2007
X820478	Intégral	CHAUSSON Welcome/CHALLENGER Magéo/AUTOSTAR Athénor-Axéa
X823430	Intégral	MC LOUIS Nevis/Carat 2011-15
X823422	Intégral	HYMER Exsis-I/ ML-I 2010-18
X823441	Intégral	LE VOYAGEUR LV/LVX >09/2016
X822492	Intégral	FLEURETTE / FLORIUM >09/2020
X823438	Intégral	CI/ROLLER TEAM >09/2016
X823419	Intégral	FRANKIA F-Line/Titan >09/2016
X823404	Intégral	BURSTNER Viseo 2008-16
X823410	Intégral	CARTHAGO >01/2015
X823416	Intégral	DETHLEFFS Pulse/Trend >09/2018
X823439	Intégral	ITINEO COMPACT
X823401	Intégral	ADRIA >09/2017
X823437	Intégral	CI/ROLLER TEAM 2013-15
X823435	Intégral	RAPIDO Série 9-10-90 >09/2010
X823440	Intégral	TRAVELER>09/21
X823429	Intégral	LMC Explorer Premium >09/2015
X823426	Intégral	HYMER Class B-MC Mercedes >09/2018
X823427	Intégral	LAIKA Kreos/Ecovip >09/2009
X823415	Intégral	DETHLEFFS Globebus >09/2016
X823413	Intégral	DETHLEFFS Globebus 2012-16
X823417	Intégral	ERIBA Jet 2009-11
X823424	Intégral	HYMER Class B-DL/Exsis-I/Duomobil >09/2016
X823406	Intégral	BURSTNER Aviano HYMER Classic-I 2016-17
X823412	Intégral	DETHLEFFS Advantage 2009-17
X823408	Intégral	BURSTNER Lyseo >09/2016
X823407	Intégral	BURSTNER Elegance 2016-17
X823444	Intégral	FLEURETTE/FLORIUM >09/2020
X823443	Intégral	FLEURETTE APRES 2007
X823445	Intégral	MC LOUIS AP07/2015
X823453	Intégral	ITINEO >09/2021
X823446	Intégral	PILOTE/BAVARIA AP.2007
X823475	Intégral	ITINEO >09/2016
X823418	Intégral	FLEURETTE/FLORIUM 2007-2019
X823421	Intégral	HYMER Class B 2009-14
X823405	Intégral	BURSTNER Aviano-Elegance 2007-15
X823436	Intégral	RAPIDO Série 8-80-M >09/2010
X823425	Intégral	HYMER Class B-CL Ambition >09/2018
X823423	Intégral	HYMER Class B/Duomobil >09/2016
X823432	Intégral	PILOTE EXPLORAT DIAMOND 2012-13
X823431	Intégral	PILOTE/BAVARIA 2001-06
X823411	Intégral	DETHLEFFS Globebus 2007-11
X823414	Intégral	DETHLEFFS Trend/Esprit >09/2016
X823400	Intégral	ADRIA 2012-17
X823402	Intégral	AUTOSTAR Aryal Auros 2009-13
X823433	Intégral	PILOTE/BAVARIA >09/2016
X823403	Intégral	AUTOSTAR Auros 2009-11
X823428	Intégral	LMC Explorer Comfort >09/2017
X823409	Intégral	CARTHAGO 2006-15
X823420	Intégral	HYMER S/B-CL/BM 2005-15
X823434	Intégral	RAPIDO Série 9 2000-10
X823414	Intégral	DETHLEFFS Trend/Esprit >09/2016
N X824321	Intégral	FORD CUSTOM V710 >06/2024
N X824323	Intégral	RAPIDO C55I-C86I >09/2022
N X824324	Intégral	LE VOYAGEUR LV/LVX >09/2016
3 X823387	Master	RENAULT 1997-2010
X823386	Master	RENAULT >06/10
4 X823388	Trafic	RENAULT TRAFIC 2001-14



➤ Rideaux de cabine

**THERMICAMP**



Un produit qui s'adapte parfaitement à la partie arrière des fourgons aménagés & vans.

REFERENCE	CAS D EMPLOI
X824326	N FORD Custom V710 MH1 >04/2024
X824327	N FORD Nugget Plus FORD Custom V362 >09/2020
X824328	N PANAMA P54 FORD Custom V362 2021-24
X824329	N PANAMA URBAN >04/2024 - PEUGEOT Traveller
X824330	N PANAMA P10 COMPACT >04/2024 - FORD Custom
X824331	N PANAMA P50 >09/2024 - FORD Custom V710 L2
X824332	N PILOTE/BAVARIA/HANROAD >09/2021
X824333	N POSSL VANSTER >09/2019
X824334	N TOIT SCA188 RENAULT TRAFIC LONG
X824335	N TOIT SCA324 /PANAMA P10 >04/2024 - FORD Custom
X824336	N TOIT SCA327 FORD CUSTOM V710 04/2024 L2
X824337	N ADRIA TWIN 640 - ELIOS 63 >09/2022
X824338	N TOIT SCA212 FIAT DUCATO / PILOTE
X824339	N TRIGANO VAN STANDARD DUCATO MH2
X824340	N TRIGANO VAN SQUINZI sur Fiat Ducato à partir de 09/2021



**ISOLANT INTÉRIEUR**

Un isolant de toit relevable pour fourgon qui offre un nouveau confort pour les nuits plus fraîches et les journées ensoleillées. Assemblé en une seule pièce, le Thermicamp Roof assure une véritable isolation thermique contre le froid et la chaleur, évitant tout risque de pont thermique. Les finitions sont réalisées avec un biais PVC inaltérable assurant une parfaite tenue dans le temps.

Flexible, il est facile à mettre en place.

Opaque et traité anti-UV. 100% imperméable.

Intérieur gris

Poids : 3,5 kg

Replié : 120 x Ø 20 cm. Livré avec sac de rangement.

REFERENCE	CAS D EMPLOI
X818778	VW T5 05/2003 - 08/2015
X818780	WESTFALIA Jules Verne (base MB Vito)
X818781	WESTFALIA Marco Polo (base MB Viano)
X818782	WESTFALIA Kepler (base VW T6)
X823385	CITROEN Spacetourer PEU-TOYO >09/2016



**+ PRODUIT**

Pratique ! Les ouvertures latérales montées sur fermeture à glissière offrent un accès à la toile du toit relevable sans retirer l'isolant.



**THERMICAMP ROOF**

Il offre une isolation thermique efficace pour le toit du véhicule, garantissant une température agréable à l'intérieur. Facile à installer et à utiliser, il contribue à améliorer le confort thermique de votre camping-car.

Un produit réalisé sur-mesure pour fourgons & vans à toit relevable, qui s'adapte parfaitement à la toile montée d'origine par l'aménageur.

REFERENCE	HAUTEUR	CAS D EMPLOI
X823466	30 cm	MERCEDES Marco Polo >09/2016 H.30
X823468		DREAMER D43 UP >09/2020
X823456		CAMPEREVE Cap Land 2014-17
X823460		FONT VENDOME Autocamp XL >09/2016
X823459		CAMPSTER CROSSCAMP >09/2017
X823465		TOIT SCA194 VW T6 COURT
X823457	120 cm	CAMPEREVE Cap Land >09/2017
X823461	120 cm	FONT VENDOME Autocamp >04/2015
X823458		CAMPEREVE Cap Coast >09/2017
X823462		FORD NUGGET >09/2020
X823467		BURSTNER CAMPEO/ELISEO >09/2020
X823463	120 cm	TOIT SCA124 FORD CUSTOM COURT
X823455	120 cm	CAMPEREVE Mirande S 2015-17
X823464		TOIT SCA190 VW T6 COURT



Fixation sur le toit relevable par boutons-pression

Fixation sur la base du toit (tôle) par ruban agrippant





### ISOTHERME POUR PORTE ARRIÈRE

Isolant thermique intérieur pour portes arrières et hayon de fourgons aménagés ou vans. Une véritable barrière contre le froid pour renforcer l'isolation en supprimant les ponts thermiques.

Mise en place rapide à l'étape : les boutons-pression Tenax® s'adaptent parfaitement à la configuration intérieure de chaque véhicule (carters plastique de finition, meubles...).

Conseils de rangement :

Pour le ranger, il suffit de le plier en deux et de le rouler avant de le glisser dans son sac de rangement.

REFERENCE	HAUTEUR	CAS D EMPLOI
X822451	2,75m	FORD Transit MH3 >09/2014
X822452	2,01m	FORD Custom MH1 >09/2014
X822453	2,57m	FIAT Ducato MH2 >06/2006
X822454	2,80m	FIAT Ducato MH3 >06/2006
X822455	1,98m	MERCEDES Classe V >04/2014
X822456	1,91m	MERCEDES Vito >11/2014
X822457	1,96m	CITROEN Spacetourer PEU-TOYO >09/2016
X822458	2,60m	RENAULT Master >06/2010
X822459	1,99 m	RENAULT Trafic >06/2014
X822460	1,98m	VOLKSWAGEN T5+T6 >06/2003
X822461	1,98m	VOLKSWAGEN T4 1990-2003



### BIAIS DE FINITION

Pré-pliés. Rouleau de 200 m, pour effectuer la finition des rideaux réalisés soi-même. Vendus au mètre.

REFERENCE	COLORIS
X808150	Beige
X808151	Gris



### ACCESSOIRES DE POSE

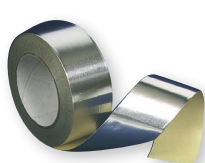

1



2



3



4



5

REFERENCE	DESIGNATION	DESCRIPTIF	CONDITIONNEMENT
1 X808438	Adhésif	Aluminium, largeur de 50 mm	Rouleau de 50 m
2 X812930B	Ventouses	Avec anneaux pour tenir le rideau contre la vitre	Blisters de 10
3 X808147	Œillets	Avec outil à sertir. Ø 18 mm	Par 25
X808149	Œillets	Avec ventouses + outil à sertir	Blisters de 25
4 X808148	Pressions	Avec outil à sertir	Blisters de 12
5 X820488S	Vis	Pour Thermoval	Sachet de 5

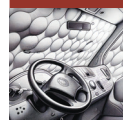

## ↳ Insonorisation et isolation

### ISOLANTS THERMIQUES

Isolants thermiques haute performance dotés d'un pouvoir d'isolation thermique et phonique de premier ordre. Légers et inaltérables grâce au traitement antioxydation des feuilles d'aluminium, ils permettent d'isoler en toute sécurité caravane, camping-car, maison, bateau, fourgon...



1

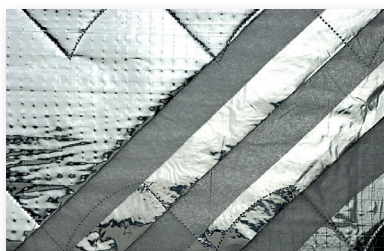

2

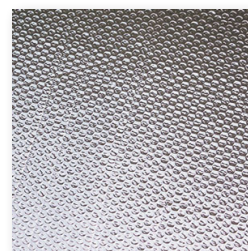

3

### LES + CONSEILS

Voir aussi les isolants fibre de polyester Silsonic et Styrofoam p.61

REFERENCE	DESIGNATION	DESCRIPTIF	CONDITIONNEMENT
1 X808153	Bimousse	Composition : 1 film métallisé armé 100 g/m <sup>2</sup> , 2 couches de mousse isolante polyéthylène à cellules fermées de 3 mm isolées par 1 film métallisé simple de 12 µ et 1 film métallisé armé 100 g/m <sup>2</sup> .	Rouleau de 1,55 x 10 m
2 X808154	Trimousse	Composition : 1 film métallisé armé 100 g/m <sup>2</sup> , 3 couches de mousse isolante polyéthylène à cellules fermées de 3 mm isolées par 2 films métallisés simples de 12 µ et 1 film métallisé armé 100 g/m <sup>2</sup> .	Rouleau de 1,55 x 10 m
3 X811480	Isolant extérieur	Composition : 1 film métallisé armé 30 g/m <sup>2</sup> , 1 couche de bulle 104/150 et 1 film métallisé armé 30 g/m <sup>2</sup> .	Rouleau de 1,6 x 20 m

### ISOLANTS DIVERS

#### Rouleau adhésif

Protection antibactérienne Microban® intégrée pour réduire le développement des moisissures et des bactéries. Largeur : 1 m

REFERENCE	LONGUEUR
1 X822568	6 m
X822567	7 m
X822566	8 m

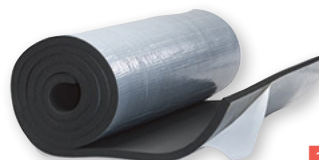

1

#### Sac d'isolation

Permet d'isoler du son, de l'humidité et des variations de températures. Sac de 6 kg

REFERENCE	DESCRIPTIF
2 X822663	Permet d'isoler du son, de l'humidité et des variations de températures. Sac de 6 kg



2

### REVÊTEMENT PVC

Monté sur un support moussé qui contribue à l'isolation thermique et phonique.

Proposé en deux versions : lisse ou à relief.

Largeur 140 cm. Epaisseur 2,7 mm.

Livré en rouleaux de 25 m.

REFERENCE	DESCRIPTIF
X822342	Lisse blanc
X822343	Lisse blanc cassé
X822344	A relief coquille d'oeuf





## INSONORISATION DE PAROIS / TÔLES

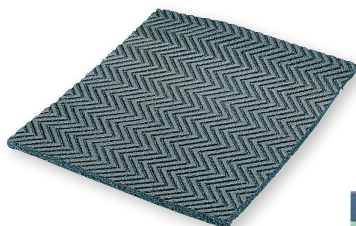

1

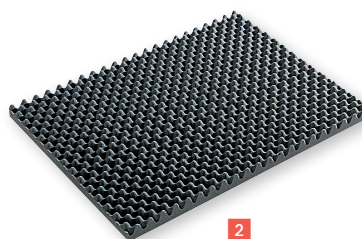

2

**Mousse de polyuréthane**

Matériau très léger pouvant se couper facilement aux ciseaux ou au cutter. Base adhésive puissante permettant une pose facile. Idéal pour l'insonorisation du capot moteur ou des parois des fourgons.

REFERENCE	CONDITIONNEMENT
1 X924144	Rouleau de 10 x 1 m (ép. 8 mm)
X924145	Plaque de 1000 x 750 mm (ép. 20 mm)

**Mousse alvéolée**

En polyester, elle absorbe les vibrations et a une excellente qualité anti-bruit. Résiste aux hydrocarbures et à la chaleur. Classification feu M4 (30 kg/m<sup>3</sup>)

REFERENCE	CONDITIONNEMENT
2 X922504	Plaque de 1000 x 750 mm (ép. 50 mm, talons de 20 mm)

## COLLE NÉOPRÈNE

Base caoutchouc SBR qui possède une force d'adhérence immédiate très élevée. S'utilise comme colle contact ou comme colle auto-adhésive. Le produit aérosol est exempt d'hydrocarbures chlorofluorés (CFC) et d'hydrocarbures chlorés. Convient aux tissus et textiles, mousses de polyéther et polyester, profilés en mousse de caoutchouc, matériaux d'isolation, cuir et simili, appliqués sur supports caoutchouc, carton, métal / aluminium, surfaces bois et matériaux de base polyester. Application facile grâce à sa buse 6 positions.

**Teroson**

REFERENCE	CONDITIONNEMENT
X817753	Aérosol 400 ml



**Accessoires de cabine camping-car**
**EMBASES PIVOTANTES**

Permettent de pivoter le siège pour l'utiliser vers la dinette lorsque le véhicule est à l'arrêt. Se montent entre le siège et son caisson.



	CAS D'EMPLOI	MONTAGE	CHAUFFEUR	PASSAGER
1	Ducato X2-30 X2-44 (1994-2006)	Sièges Fasp + origine	X927379	X927380
	Ducato X2-50 (>07/2006)	Sièges d'origine	X813240	X813241
	Ford Transit (>2000)	Sièges d'origine	X813357	X926536
2	MB Sprinter (1995-2006)	Sièges Fasp	X813360	
	MB Sprinter (1995-2006)	Sièges d'origine	X921414	X921415
	MB Sprinter (>06-2006)	Sièges Fasp	X814138	X814139
3	MB Vito + Viano (>10/2003)	Sièges d'origine	X814779	X814780
4	Renault Master (2004-11)	Sièges d'origine	X812141	X812140
	Renault Master (>2011)	Sièges d'origine		X816292
	Renault Trafic (>07/2001)	Sièges d'origine	X813358	X813359
	VW Transporter T4 (1990-96)	Sièges Fasp	X812139	X812138
	VW Transporter T4 (1990-96)	Sièges d'origine	X812137	X812136
	VW Transporter T4-2 (1996-2003)	Sièges d'origine	X923704	X814781
	VW Transporter T5 (>04/2003)* et T6	Sièges d'origine	X813361	X813362
5	Fiat Ducato, Citroën Jumper, Peugeot Boxer (>2006)	Sièges d'origine + FASP et autres	X821405	X821405
6	Ford Transit (>2014)	Sièges d'origine + FASP et autres	X821406	X821406
	Mercedes Vito/Viano >2015 & Sprinter >2019	Sièges d'origine	X821525	X821526
	Renault Trafic / Opel Vivaro >2015	Sièges d'origine	X821527	X821528
	VW Crafter >2019	Sièges d'origine	X821529	X821530
	Fiat Scudo, Peugeot Expert, Citroën Jumpy >2006	Sièges d'origine	X821787	X821788
7	Ford Transit 2014	Sièges d'origine	X823487	X823488

\* véhicule récent, à adapter



## CEINTURES DE SÉCURITÉ UNIVERSELLES

REFERENCE	DESCRIPTIF
X922658	Ventrale, 2 points de fixation
X922659	A enrouleur, 3 points de fixation



## JEU DE FERRURES



REFERENCE	DESCRIPTIF
1 X810727	Ferrures de banquette permettant d'effectuer un montage type banquette convertible. Livrées par paire
2 X911900	Spécial camping-car. Ferrures permettant le mouvement des plateaux de banquette pour convertir la banquette en couchage. Mouvement inspiré du système des fauteuils convertibles de salon. Fabrication robuste. Livrées par paire

## REPOSE-PIEDS

Conçu pour être installé sur le siège d'origine des Fiat Ducato, Citroën Jumper et Peugeot Boxer à partir de 2016, le RSS s'active simplement en tournant le siège et en appuyant sur la télécommande sans fil qui permet au système de relever électriquement le repose-pieds, transformant ainsi un siège dans un véritable fauteuil relax.

REFERENCE	TENSION	POIDS
X822561	12 V	6,5 kg



Accessoires de couchage

SOMMIERS ENROULABLES

Faciles à ranger, ils permettent de créer un lit d'appoint, de remplacer les sommiers existants ou d'améliorer le confort sur certains couchages (dinettes par exemple). La courroie en plastique souple épaisseur 2 mm et les lattes largeur 70 mm peuvent être recoupées pour s'adapter aux contraintes de pose.

Dimensions repliés env. 310 x 210 mm

REFERENCE	DIMENSIONS	POIDS
X816635	80 x 190 cm	5 kg
X816636	140 x 190 cm	8,7 kg

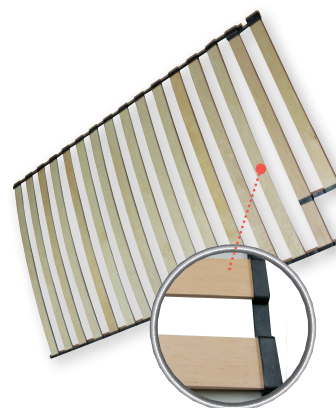

ACCESSOIRES POUR SOMMIERS À LATTES

REFERENCE	DESIGNATION	DIMENSIONS	DESCRIPTIF
X819819	Embout de latte	Largeur 53 mm	La pièce



N

SOMMIERS DELAHOUSSE

MODULOFLEX est un système de literie innovant qui crée un espace ventilé entre le matelas et son support. Cette aération évite la formation d'humidité, de moisissures et préserve les coussins.

REFERENCE	DESIGNATION	HAUTEUR	POIDS
N X822582	Kit standard	47mm	1,7kg/m <sup>2</sup>
Pour une réalisation de 60/70 x 200 cm soit 1,2 / 1,4 m <sup>2</sup> . Contient 65 plateaux et ses accessoires.			
N X822583	Kit standard	47mm	1,7 kg/m <sup>2</sup>
Pour une réalisation de 80/90 x 200 cm soit 1,6 / 1,8 m <sup>2</sup> . Contient 78 plateaux et ses accessoires.			
N X822584	Pack d'extension	30 ou 47 mm	0,69 kg
Pour une extension de 0,3 m <sup>2</sup> . Contient 13 plateaux et ses accessoires.			



N

SYSTÈME DE LIT

Froli STAR

Le système de lit le plus vendu depuis plus de 10 ans. Les éléments à ressort Froli Star Mobil offrent une égalisation sélective de la pression et un confort maximal. Ils assurent une ventilation optimale.

REFERENCE	DESIGNATION	DESCRIPTIF
N X822434	Pack de base Froli Star	Composé de 10 ressorts éléments standard, 2 éléments à ressort souples, 12 bases étoiles et 2 croix de serrage.
N X822433	Pack d'extension Froli Star	Composé de 50 éléments ressorts standard, 10 éléments ressorts souples, 60 bases étoiles, 10 croisillons pour régler le degré de dureté. Convient pour des largeurs d'environ 71,5 à 83,5 cm et des longueurs d'environ 175,1 à 208,1 cm.



Froli TRAVEL

Froli Travel est un système de suspension confortable qui amène les vertèbres du cou et du dos dans une position orthopédiquement correcte grâce à une suspension précise.

L'avantage particulier : les courbes et les pentes peuvent être parfaitement remplies en tordant ou en utilisant des demi-éléments.

REFERENCE	DESIGNATION	DESCRIPTIF
N X822435	Pack de base Froli Travel	Composé de 40 éléments à ressorts standard, 8 éléments à ressorts souples, 48 bases en étoile et 8 croisillons pour ajuster le degré de dureté. Convient pour des largeurs d'environ 62,4 à 69,6 cm et des longueurs d'environ 192,0 à 218,4 cm.
N X822436	Pack d'extension Froli Travel	Pour les grandes surfaces, composé de 10 ressorts éléments standard, 2 éléments à ressort souples, 12 bases étoiles et 2 croix de serrage.
N X822437	Pack d'extension Froli Travel	Composé de 12 éléments à ressort standard et de 12 embases en étoile.



Accessoires de couchage ↙

MATELAS AKWAMAT

Composé d'un mélange de fibres de noix de coco et de latex naturel, il améliore le confort et assure une ventilation naturelle entre la banquette et le coussin, évitant ainsi les risques d'humidité et/ou de moisissures.

REFERENCE	DIMENSIONS	DESCRIPTIF
X806673	80 x 210 cm	Épaisseur 15 mm
X806672	140 x 210 cm	Épaisseur 15 mm



LIT D'APPOINT

Équipement idéal pour dormir dans le fourgon aménagé ou pour faire dormir les enfants à l'avant du fourgon, ce lit d'appoint se déplie facilement sur les sièges avant du véhicule de loisirs et offre ainsi un couchage supplémentaire.

Ce lit de qualité est fait avec une mousse de 10 cm d'épaisseur pour un couchage de qualité dans le van.

REFERENCE	DESIGNATION	CAS D'EMPLOI
X822420	Campsleep bed avant	Fiat Ducato / Mercedes Sprinter / Renault Master
X822421	Campsleep bed avant small	VW T4 / T5 / T6, Mercedes Vito, Viano, Renault Trafic



Accessoires

REFERENCE	DESIGNATION	DESCRIPTIF
X822422	Sac de protection	Protège efficacement contre la saleté et la poussière. Idéal pour un rangement optimisé dans le fourgon.

FILETS DE PROTECTION



1



2



REFERENCE	DIMENSIONS	DESCRIPTIF
1 X817561	1500 x 580 mm	En toile tressée renforcée, fixation par mousquetons. Conforme aux normes automobiles, convient à des hauteurs maxi 900 mm.
X817562	1800 x 580 mm	En toile tressée renforcée, fixation par mousquetons. Conforme aux normes automobiles, convient à des hauteurs maxi 900 mm.
2 X911623	2000 x 600 mm	A fixer sur le côté du couchage, pour la protection des lits en hauteur, lits superposés ou capucine de camping-car.

ECHELLES D'INTÉRIEUR ET ACCESSOIRES

Echelles en aluminium conçues pour les couchettes de capucines ou lits superposés.

REFERENCE	DESIGNATION	DIMENSIONS	VERSION
1 X807089	Echelle	28 x 130 cm	5 marches
X807088	Echelle	28 x 150 cm	5 marches
X807090	Echelle	28 x 170 cm	5 marches
2 X817259	Embase		
3 X817260	Crochet		
4 X817261	Embout de pied		



## Accessoires de couchage

### LIT AMOVIBLE POUR CABINE FIAT DUCATO

Lit composé d'une structure aluminium à monter sur les points de fixation des poignées de cabine, d'une toile de couchage épaisse 100% coton et d'un filet de protection. Livré avec sac de transport. Dimensions du lit plié : 140 x 10 x 10 cm

REFERENCE	DIMENSIONS	CHARGE MAXI	POIDS
<b>X821355</b>	De couchage : 150 x 45 cm	50 kg	9,2 kg



### COMPAS À GAZ

Compas pour lits relevables - dimensions pliés : 270 mm - dépliés : 460 mm - longueur du fût : 240 mm

REFERENCE	FORCE	DESCRIPTIF
<b>1 X818292</b>	180-350 N	Compas à gaz
<b>X818295</b>	180-450N	Compas à gaz
<b>X818291</b>	180-650N	Compas à gaz
<b>X818293</b>	180-750N	Compas à gaz
<b>X818294</b>	220-350N	Compas à gaz
<b>2 X818296</b>		Chape



### POIGNÉES DE MAINTIEN

Longueur : 275 mm

REFERENCE	DESCRIPTIF
<b>X822537</b>	En plastique noir avec attache en tissu 50 mm
<b>X822538</b>	En plastique noir avec attache en plastique 34 mm



### BED LIFT SYSTEM

Ce système permet de lever et baisser le plan du lit qu'il soit positionné dans la soute ou au niveau de la dinette. Le dispositif est commandé par une centrale électronique avec une programmation jusqu'à 5 niveaux ou par une centrale électro-mécanique.

- Déplacement illimité
- Moteur sophistiqué, très puissant et mécaniquement résistant
- Ancrage des sangles sur supports spéciaux avec fixation sur les parois
- Système d'actionnement manuel en cas d'urgence
- Vitesse d'actionnement : env. 60 mm/sec.
- Capacité de levage : 60 kg
- Portée statique : 400 kg

Facile à installer. Kit de montage complet avec moteur, vilebrequins, ceintures, câblages. Les spécifications techniques peuvent varier en fonction de la configuration du lit.

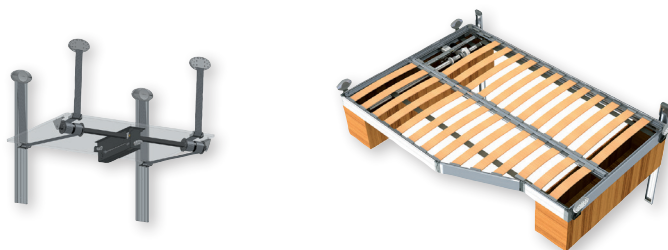

REFERENCE	DESIGNATION	POIDS
<b>X819993</b>	Kit électrique	8,6 kg

#### Système manuel

REFERENCE	DESIGNATION	POIDS	DESCRIPTIF
<b>X819991</b>	Kit manuel	13 kg	
<b>X819992</b>	Actionneur électrique	6,5 kg	Permet de convertir un système manuel en un système électrique



## CONTREPLAQUÉS D'AMÉNAGEMENT

### Gamme Marbella

Coloris plus modernes avec nombreux accessoires de finition

REFERENCE	DESIGNATION	DIMENSIONS
1 X817420	CP 1 face	2440 x 1210 x 3 mm
2 X817423	Bande adhésive	Largeur 20 mm
Pour la jonction des plaques et finitions. Le mètre.		
3 X817424	Pastille adhésive	Ø 12 mm
Pour la finition (cache-vis). L'unité.		
4 X817425	Bande de chant PVC	Largeur 19 mm
A plaquer. Le mètre.		
X817426	Bande de chant PVC	Largeur 26 mm
A plaquer. Le mètre.		



1



2



3

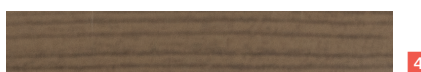

4

### Accessoires de finition

REFERENCE	DESIGNATION	LONGUEUR	EP MONTAGE	COLORIS
5 X814703	Profil de finition en T	Longueur de 4 m	18 mm	Aulne
Avec lèvres, largeur 18 mm. Le profil lg. 4 m				



5

## CLIPS / RÉCEPTACLES / VIS



Pour fixation de contreplaqué intérieur de fourgon



1



2



3



4



5

	REFERENCE	DIMENSIONS	COLORIS	DESCRIPTIF
1	N X824055		Gris	Réceptacle à visser plastique sans vis
2	N X824056	4 x 16 mm	Inox	Pour X824055
3	N X824062	Ø 5 mm	Noir	
	N X824061	Ø 8 mm	Noir	
4	N X824066	Ø 8 mm	Gris	
5	N X824067	Ø 8 mm	Blanc	

## CONTREPLAQUÉS BRUTS

Ils peuvent être utilisés nus pour la réparation des toits bois ou planchers, et en complément de contreplaqués décor pour la réalisation de structures de meubles en différentes épaisseurs. Unité de vente = la plaque

REFERENCE	DIMENSIONS
X815223	2220 x 1220 x 3 mm
X815224	2440 x 1650 x 6 mm
X815225	2440 x 1200 x 8 mm



## ➤ Contreplaqués



### LES + CONSEILS

Pour d'autres coloris disponibles - nous consulter

## CONTREPLAQUÉS 3 MM



1



2



3

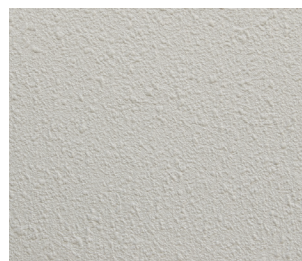

4

REFERENCE	DIMENSIONS	COLORIS	CAS D EMPLOI
1 X816739	2520 x 1230 mm	Crème	Face (paroi)
2 X816740	2520 x 1230 mm	Merisier	Face (paroi) et meuble
3 X817606	2230 x 1230 mm	Taloché beige	Toit
4 X816744	2250 x 1230 mm	Granité blanc	Toit

## N

## ASSEMBLAGE

REFERENCE	DIMENSIONS	DESCRIPTIF
1 N X824311	64 x 16 mm	Kit de 10 pièces + 20 vis
2 N X823970	5 x 13,5 mm	Sachet de 20 vis pour X824311

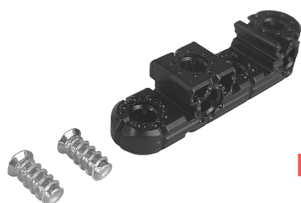

1

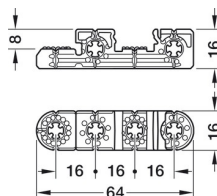

2

## FEUTRES DE RETOUCHE

Stylos de retouches pour meubles, contreplaqués.  
Autres coloris sur demande.

REFERENCE	COLORIS
X821715	Chêne moyen
X821716	Noyer moyen
X821717	Wenge
X821718	Noir glacé
X821719	Glasdstone
X821720	Salinas
X821721	Orféo



## MALLETTE DE RÉPARATION

Cette mallette permet de réparer coups et griffes sur les meubles.  
Composée de 22 bâtonnets de cire teintée spéciale, d'outils de réparation, d'un fer applicateur 3 V et d'un vernis protecteur.

REFERENCE	DESIGNATION
X821920	Kit complet





## PROFILS DE FINITION

Vendus au mètre (sauf X814703 : à la longueur de 4 m), la longueur du rouleau est donnée à titre indicatif.

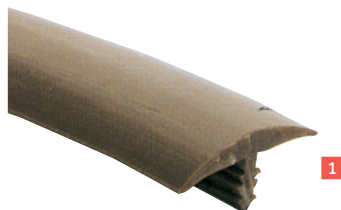

### Profils simples

REFERENCE	DESIGNATION	LONGUEUR	EP MONTAGE	COLORIS	DÉSCRIPTIF
1 X812875		Rouleau de 100 m	15 mm	Gris foncé	
X803710		Rouleau de 100 m	15 mm	Gris clair	
X814703	Profil de finition en T	Longueur de 4 m	18 mm	Aulne	Avec lèvres, largeur 18 mm.
X805692		Rouleau de 100 m	26 mm	Blanc	

### Profils avec lèvre

REFERENCE	LONGUEUR	EP MONTAGE	COLORIS
2 X800575	Rouleau de 100 m	15 mm	Marron
X800576	Rouleau de 100 m	15 mm	Gris foncé
X803668	Rouleau de 100 m	15 mm	Gris clair

### Profils souples

REFERENCE	LONGUEUR	EP MONTAGE	COLORIS
3 X800577	Rouleau de 50 m	15 mm	Marron
X800578	Rouleau de 50 m	15 mm	Gris foncé
X803712	Rouleau de 50 m	15 mm	Gris clair

## CORNIÈRES PLASTIQUES

REFERENCE	DIMENSIONS	LONGUEUR	COLORIS
X800594	10 x 10 mm	Longueur 2,75 m	Blanc
X800586	10 x 10 mm	Longueur 2,75 m	Marron
X800595	15 x 15 mm	Longueur 2,75 m	Blanc
X800587	15 x 15 mm	Longueur 2,75 m	Marron
X800596	20 x 20 mm	Longueur 2,75 m	Blanc
X800597	25 x 25 mm	Longueur 2,75 m	Blanc
X800589	25 x 25 mm	Longueur 2,75 m	Marron
X800599	35 x 35 mm	Longueur 2,75 m	Blanc
X800591	35 x 35 mm	Longueur 2,75 m	Marron
X800601	50 x 50 mm	Longueur 2,75 m	Blanc

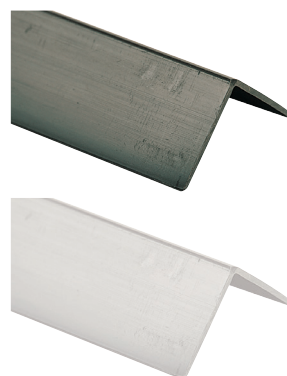

## PROFILS DIVERS

Vendus au mètre (longueur de rouleau à titre indicatif)

REFERENCE	LONGUEUR	EP MONTAGE	COLORIS
1 X800579	Rouleau 40 m	15 mm	Marron
X800580	Rouleau 40 m	15 mm	Gris anthracite
X805897	Rouleau 40 m	15 mm	Blanc / gris
2 X822472	Rouleau 25 m	15 mm	Noir

Pour découpe intérieure de porte





➤ Joints de meuble

PROFILS D'ASSEMBLAGE

Vendus à la longueur

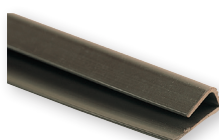

1

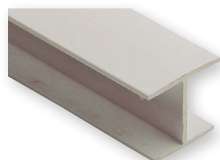

2

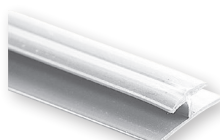

3

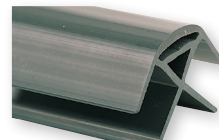

4



5

Profils simples

REFERENCE	LONGUEUR	EP MONTAGE	COLORIS
1 X800244	2,75 m	5 mm	Marron
X800583	2,75 m	5 mm	Blanc

Profils doubles

REFERENCE	LONGUEUR	EP MONTAGE	COLORIS
2 X806401	2,75 m	16 mm	Blanc
3 X800608	2,75 m	5 mm	Blanc
X800610	2,75 m	5 mm	Marron
X800611	2,75 m	5 mm	Gris

Profils d'angle

REFERENCE	LONGUEUR	EP MONTAGE	COLORIS	DÉSCRIPTIF
4 X800582	2,2 m	15 mm	Gris anthracite	Avec arrondi souple
X803673	2,2 m	15 mm	Gris clair	Avec arrondi souple
5 X800602	2,75 m	5 mm	Blanc	

N

CACHE-VIS

Vendus par sachet de 50

Pour vis cruciformes

REFERENCE	DIMENSIONS	COLORIS	
1 X807242S	Ø 11 mm	Marron foncé	B ★
X807240S	Ø 11 mm	Gris foncé	B
X810474S	Ø 11 mm	Blanc	B ★
N X824039S	Ø 4,5 mm et Ø 5 mm	Noir	B



1

Pour vis hexagonales

REFERENCE	DIMENSIONS	COLORIS	
2 X811287S	Ø 12 mm	Gris clair	B
X811336S	Ø 12 mm	Crème	B



2

Avec embase (à clipser)

Pour le mobilier de salle de bains

REFERENCE	DIMENSIONS	COLORIS	
X819422	Ø 9,8 mm	Blanc	
3 X811339S	Ø 13 mm	Blanc RAL9010	B ★
4 X817767S	Ø 13 mm	Beige	B ★
X817768S	Ø 13 mm	Gris	B ★
X818288S	Ø 13 mm	Gris anthracite	B ★



3

4

Avec embase

Pour vis Ø 5 mm et chapeau articulé.

REFERENCE	DIMENSIONS	COLORIS	
5 X810669S	Ø 15 mm	Crème	B
X807244S	Ø 15 mm	Marron	B
X807245S	Ø 15 mm	Blanc	B ★



5



## PIEDS DE TABLE TÉLESCOPIQUES PRIMERO COMFORT

Pied de table offrant un confort particulier dans la manipulation : la poignée de serrage se fixe sous le plateau de table et à proximité du bord du plateau, permettant de commander la coulisse du plateau ainsi que la descente de la table d'un seul geste. Fixation au sol par vissage.  
Charge maxi : 80 kg (position lit) / 40 kg (table)

### Type caravane

REFERENCE	DESIGNATION	HAUTEUR	POIDS
1 X817735	HPG	310 ~ 670 mm	13,3 kg
2 X817933	HSK	325 ~ 685 mm	7,9 kg

Avec embase large Ø 605 x Ø 505 mm (pas de fixation par vis). Équivalent du pied Starline type Adria, La Mancelle.  
Permet de pivoter le plateau de 25°. Type Adria

### Type camping-car

REFERENCE	DESIGNATION	HAUTEUR	POIDS
3 X817504	HVK	345 ~ 705 mm	10,9 kg
4 X817505	HVD	350 ~ 710 mm	12,3 kg

Avec coulissement latéral et transversal du plateau. Type LMC, Dethleffs, et équivalent au pied Starline type Autostar, Bürstner, LMC.  
Avec coulissement latéral et transversal du plateau et pied pivotant sur 360°, pour une position parfaitement ajustée



## PIEDS DE TABLE TUBULAIRES

### Pieds Table Legs

Idéal pour la réalisation d'une table démontable et pivotante. Tube en aluminium avec embouts coniques pour l'emboîtement sur les coupelles : conique sous le plateau de table, conique ou encastrée pour le plancher (ou trépied).

REFERENCE	DESIGNATION	MATIERE
1 X816550	Pied tube	Aluminium
2 X915830	Coupelle	Aluminium
3 X915828	Coupelle	Aluminium
4 X915811	Bouchon	Plastique
5 X915818	Trépied	Plastique

700 mm (peut être recoupé)  
Conique, se fixe sous le plateau de table ou au sol pour accueillir le pied tube  
Encastrable, se fixe dans le plancher exclusivement Ø 110 mm, Ø intérieur 57 mm  
Pour boucher le trou du socle encastrable au plancher  
Permet d'utiliser la table et son tube à l'extérieur. Verrouillage des pieds en position ouverts. Repliable

### Pieds tube

REFERENCE	DESIGNATION	DIMENSIONS	COLORIS
6 X916096	Pied tube	ht. 700 mm	Chromé
7 X916097	Pied tube	ht. 700 mm	Laqué noir
8 X812743	Coupelle en saillie		Aluminium brillant
X916101	Coupelle en saillie		Laqué noir
9 X812742	Coupelle encastrée		Aluminium brillant
10 X823336	Adaptateur de tube	ø 75 mm max	



↳ Pieds de table

**PIEDS DE TABLE AUTOMATIQUES ACIER**

Pieds automatiques repliables, verrouillage haut et bas, compensation par ressort.

**Grand modèle**

REFERENCE	HAUTEUR	LONGUEUR	COLORIS	POIDS
X924512	655 / 300 mm	750 mm	Marron	8 kg
X913278	655 / 300 mm	750 mm	Gris	8,5 kg

**Bloque-pied**

Système de blocage au plancher, pour stabiliser le pied automatique pendant la route

REFERENCE	COLORIS
X911434	Marron
X812747	Gris



**FIXATIONS DE PIEDS DE TABLE**

REFERENCE	DIMENSIONS	COLORIS	DESCRIPTIF
1 X802522	Pour tube Ø 15 mm	Blanc	Plastique
X812840	Pour tube Ø 16/19 mm	Blanc	Plastique
2 X802528	17 x 22 mm	Acier	Acier
X802529	23 x 29 mm	Acier	Acier
X802530	30 x 37 mm	Acier	Acier



1



2

**PIEDS DE TABLE DIVERS**

REFERENCE	DESIGNATION	DIMENSIONS	DESCRIPTIF
X919273	Pied escamotable	320 x 715 mm	En acier laqué marron





## PIEDS DE TABLE ESCAMOTABLES



En tube aluminium anodisé ovale section 30 x 15 mm. Avec articulation verrouillable et clipsage de plancher.

REFERENCE	HAUTEUR	COLORIS	VERSION
1 X919266	710 mm	Gris	Simple
2 X919270	710 mm	Gris	Double

En tube aluminium ovale section 30 x 15 mm. Articulation verrouillable et clipsage de plancher. Avec manchon plastique mâle/femelle permettant de recouper le pied pour l'utiliser suivant 2 hauteurs.

REFERENCE	HAUTEUR	COLORIS	VERSION
3 X808231	710 mm	Gris	Emboîtable

En tube aluminium section 40 x 32 mm. L'articulation est verrouillable et commandée par un bouton latéral.

REFERENCE	HAUTEUR	COLORIS	VERSION
4 X924990	700 mm	Gris	Simple
5 X924996	650-750 mm	Gris	Télescopique

Avec bouton de verrouillage.

REFERENCE	HAUTEUR	COLORIS	VERSION
6 X810427	700 mm	Gris RAL 9002	Simple
7 X812915	715 mm	Anodisé alu	Simple
8 X810247	750 mm	Aluminium	Simple



**N**

**PIEDS DE TABLE ARTICULÉS**

En tube aluminium section 40 x 32 mm. L'articulation est verrouillable et commandée par un bouton latéral.



	REFERENCE	HAUTEUR	COLORIS
1	X924993	700 mm	Gris
2	X810428	700 mm	Gris RAL 9002
3	X812808	715 / 315 mm	Anodisé alu
4	X810248	700 / 310 mm	Aluminium
5	N X824015	675 mm	Aluminium
	N X824016	675 / 315 mm	Aluminium





## PIÈCES DÉTACHÉES POUR PIEDS DE TABLE

REFERENCE	DESIGNATION	COLORIS	DESCRIPTIF
1 X810609	Embase carrée	Grise RAL 7036	Pour pied de 20 mm
2 X802518	Embase	Noire	Plastique pour tube Ø 22 mm extérieur



## COULISSE POUR PLATEAU DE TABLE

N



REFERENCE	DESIGNATION	DESCRIPTIF
1 X806389S	Coulisse complète	Avec galon argenté, lg. 950 mm
2 X816277	Support seul	Avec arrêt
3 X816278	Support seul	Sans arrêt
4 N X824064	Coulisse	Lg. 950 mm

## RAILS POUR PLATEAU DE TABLE

N

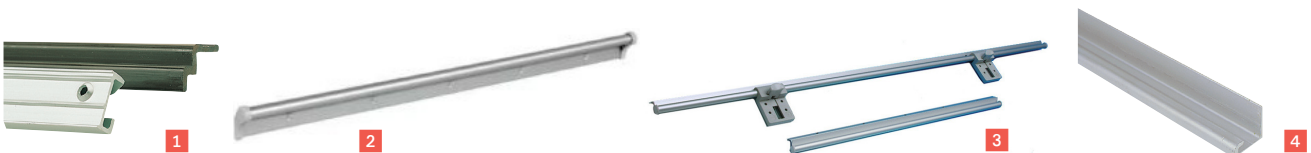

REFERENCE	DIMENSIONS	MATIERE	DESCRIPTIF
1 X800491	Lg. 660 mm	Alu / plastique	Mâle et femelle
2 X810515	Lg. 540 mm	Aluminium	Partie murale
X810580	Lg. 540 mm	Plastique	Partie table
3 N X824009	Lg. 950 mm		Partie table. Contient 1 glissière, 2 rails et 2 embouts.
4 N X824011	Lg. 500 mm		Partie table
N X824010	Lg. 950 mm		Partie table



## Accessoires

REFERENCE	DESIGNATION
4 N X824012	Embout de rail de table gauche
5 N X824013	Embout de rail de table droit
6 N X824014	Support de rail



ATTACHES DIVERSES

REFERENCE	DESIGNATION	DIMENSIONS	COLORIS	
1 X801032S	Pontet de table	60 x 16 mm	Marron	B ★
2 X919275	Tirette de banquettes	Lg. 250 mm	Alu / noir	

Tube coulissant fixé sous le tableau de table, permettant l'appui d'un plateau pour l'extension de dinette



PIED DE CONSOLE DE BAR

A installer sur le dessus de table.  
Monté sur Caravelair / Sterckeman

REFERENCE	COLORIS
X819336	Chromé mat



SÉPARATEURS D'ESPACE REMIFORM

Permettent de créer une atmosphère intime et douillette pour la nuit en séparant l'espace chambre du reste du véhicule. Cloisons en matière tissée beige avec rail et glisseurs en matière plastique : fonctionnement silencieux, poids minime, elles se distinguent à peine lorsqu'elles sont repliées. Recoupables à dimensions.

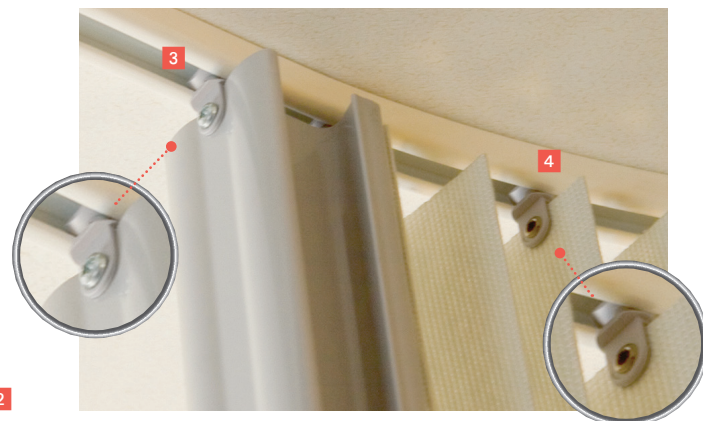

REFERENCE	DESIGNATION	DIMENSIONS	DESCRIPTIF
1 X817018	REMiform I	H1800 x L2154 mm	Store plissé, poignée et rail coloris blanc crème RAL 9001. Fixation du pack avec un ruban de maintien.
2 X819899	REMiform II	H1900 x L2100 mm	Store plissé, poignée et rail coloris gris RAL 7036. Fixation du pack avec un ruban de maintien.
3 X816508S	Glisseur		Fixation vissée sur le bandeau. Livré avec rivet
4 X817019S	Glisseur		Fixation rivetée sur la cloison (tissée). La pièce